

Relatório de Governança Corporativa

Exercício de 2025

*Relatório de Governança Corporativa Exercício 2025 – Autarquia Colombo Previdência –
Previdência dos Servidores Públicos Municipais de Colombo*

1.	INTRODUÇÃO.....	4
2.	GESTÃO PREVIDENCIÁRIA.....	4
2.1	Legislação Aplicada	4
2.2	Controle Interno.....	5
2.3	Plano de Custeio.....	7
2.4	Plano de Benefícios	8
2.5	Diretoria Executiva.....	8
3.	COMPOSIÇÃO DOS CONSELHOS E COMITÊ DE INVESTIMENTOS	9
3.1	Conselho Deliberativo.....	9
3.2	Conselho Fiscal.....	11
3.3	Comitê de Investimentos.....	13
4	BASE CADASTRAL DOS SERVIDORES ATIVOS.....	14
5	RECADASTRAMENTO DOS INATIVOS E PENSIONISTAS.....	14
6	GESTÃO DE BENEFÍCIOS	14
6.1	Evolução do Quantitativo de Segurados do RPPS	14
6.2	Valor dos Benefícios	15
6.3	Forma de Reajustamento de Benefício	16
7	COMPENSAÇÃO PREVIDENCIÁRIA.....	16
7.1	Fluxo Atual dos Processos à Receber	17
7.2	Fluxo Atual dos Processos à Pagar:	19
7.3	Fluxo Financeiro do Comprev	20
7.4	Relatório de Compensação Previdenciária	21
7.5	Benefícios com direito a Compensação Previdenciária	21
8.	GESTÃO ORÇAMENTÁRIA	21
8.1	Previsão Orçamentária	21
9.	DADOS DOS SEGURADOS, RECEITAS E DESPESAS.....	21
9.1	Dados dos Segurados	21
10.	CONTRIBUIÇÕES PREVIDENCIÁRIAS	22
11.	FOLHA DE PAGAMENTO.....	25
11.1	Quantitativo de Aposentados	25
11.2	Quantitativo de Pensionistas	25
11.3	Resumo das Folhas de Pagamentos de Benefícios	25

**Relatório de Governança Corporativa Exercício 2025 – Autarquia Colombo Previdência –
Previdência dos Servidores Públicos Municipais de Colombo**

11.4	Valor Médio do Pagamento de Benefícios Aposentados e Pensionistas	25
11.5	Quantitativo de Servidores Ativos da Prefeitura, Câmara e Colombo Previdência	25
11.6	Comparativo e Quantitativo dos Exercícios de 2024 e 2025.....	26
11.7	Plano Financeiro.....	26
11.8	Plano Previdenciário.....	27
12.	COMPARATIVO DE RECEITAS E DESPESAS EXECUTADAS E ESTIMADAS.....	28
13.	DADOS ATUARIAIS	28
13.1	Evolução do Resultado Relativo ao Equilíbrio Financeiro e Actuarial	28
13.2	Balanço Actuarial	29
13.3	Estatísticas Actuariais – Plano Previdenciário.....	33
13.3.1	Distribuição Geral da População por Faixa Etária.....	34
13.3.2	Composição da Despesa com Pessoal por Segmento.....	34
13.3.3	Estatística dos Servidores Ativos “ Não Professores ”	35
13.3.4	Estatística dos Servidores Ativos “ Professores ”	35
13.3.5	Consolidação das Variáveis Estatística dos Servidores Ativos Geral (não professores e professores) .	36
13.3.6	Distribuição dos Servidores Ativos, por sexo	36
13.3.7	Distribuição dos Servidores Ativos por Faixa Etária.....	36
13.3.8	Distribuição dos Servidores Ativos por Faixa Salarial.....	37
13.3.9	Estatística dos Servidores Aposentados	38
13.3.10	Distribuição de Aposentados por Faixa Etária	38
13.3.11	Distribuição de Aposentados por Faixa de Benefício	39
13.3.12	Distribuição de Aposentados por Tipo de Benefício	40
13.3.13	Estatística dos Pensionistas	40
13.3.14	Distribuição de Pensionistas por Faixa Etária.....	41
13.3.15	Distribuição de Pensionistas por Faixa de Benefício	41
13.3.16	Resumo Estatístico – Plano Previdenciário.....	43
13.4	Estatísticas Actuariais – Plano Financeiro	44
13.4.1	Distribuição Geral da População por Sexo	45
13.4.2	Distribuição dos Servidores Ativos por Faixa Etária.....	45
13.4.3	Composição da Despesa de Pessoal por Segmento	46
13.4.4	Estatística dos Servidores Ativos “Não Professores”	46
13.4.5	Estatística dos Servidores Ativos “Professores”	48
13.4.6	Consolidação das Variáveis Estatísticas dos Servidores Ativos Geral (não professores e professores)	48
13.4.7	Distribuição dos Servidores Ativos , por Sexo	49
13.4.8	Distribuição dos Servidores Ativos , por Faixa Etária	49
13.4.9	Distribuição dos Servidores Ativos por Faixa Salarial.....	50
13.4.10	Estatísticas dos Aposentados	51

*Relatório de Governança Corporativa Exercício 2025 – Autarquia Colombo Previdência –
Previdência dos Servidores Públicos Municipais de Colombo*

13.4.11	Distribuição dos Aposentados por Faixa Etária	51
13.4.12	Distribuição de Aposentados por Faixa de Benefício	52
13.4.13	Estatística dos Pensionistas	53
13.4.14	Distribuição de Pensionistas por Faixa Etária.....	53
13.4.15	Distribuição de Pensionistas por Faixa de Benefício	54
13.4.16	Resumo Estatístico – Plano Financeiro	55
14.	INSUFICIÊNCIA FINANCEIRA	56
14.1	Aportes para cobertura da insuficiência financeira.....	56
14.2	Revisão da Segregação de Massas (Compra de Vidas)	56
15.	GESTÃO DE INVESTIMENTOS	58
16.	TAXA DE ADMINISTRAÇÃO.....	62
17.	GESTÃO DE PESSOAL.....	63
17.1	Composição do Quadro de Pessoal	63
18.	PASSIVO JUDICIAL.....	63
19.	CONTRATOS EM ANDAMENTO	63
20.	PERÍCIAS MÉDICAS	66
21.	IMAGEM INSTITUCIONAL	66
21.1	Qualidade no Atendimento ao Público.....	66
21.2	Formas de Acesso à Informação	67
22.	PRESTAÇÃO DE CONTAS JUNTO AO TCE-PR.....	67
23.	PRÓ-GESTÃO RPPS.....	67

1. INTRODUÇÃO

Este Relatório de Governança foi elaborado com o objetivo de atender às exigências do Ministério da Economia/Secretaria de Previdência para fins de certificação no **Programa de Certificação Pró-Gestão RPPS**, conforme a **Portaria MPS nº 185/2015**, alterada pela **Portaria MF nº 577/2017**.

O programa tem por finalidade incentivar a adoção de **melhores práticas de gestão** nos Regimes Próprios de Previdência Social (RPPS). Nesse contexto, o presente relatório consolida informações de interesse público relativas à **COLOMBO PREVIDÊNCIA – Previdência dos Servidores Públicos Municipais de Colombo**, reforçando a transparência institucional e a prestação de contas à sociedade.

Com base no período de **janeiro a dezembro de 2025**, este documento reúne informações que permitem aos **segurados, beneficiários e ao público em geral** acompanhar as principais atividades desenvolvidas pela Autarquia, em conformidade com os princípios de Governança Corporativa: **transparência, equidade, prestação de contas e responsabilidade social**.

No ciclo **2021–2025**, destaca-se a manutenção da regularidade previdenciária, com a **renovação do Certificado de Regularidade Previdenciária (CRP)** pela Secretaria de Previdência do Ministério da Fazenda, **válido até 16/06/2026**, possibilitando ao Município a continuidade do acesso e pleito de recursos federais destinados à ampliação e melhoria dos serviços prestados à sociedade.

2. GESTÃO PREVIDENCIÁRIA

2.1 Legislação Aplicada

Para o cumprimento de seus objetivos, a COLOMBO PREVIDÊNCIA executa, dentre outras atividades relacionadas à gestão previdenciária:

- a) **planejamento, execução e controle** das atividades do programa de previdência destinado aos servidores públicos municipais, seus dependentes e pensionistas;
 - b) **atualização cadastral periódica** de inativos e pensionistas, garantindo a consistência das informações e subsidiando a gestão, avaliações e estudos atuariais;
 - c) **administração geral** dos Planos **Financeiro e Previdenciário**, compreendendo as áreas previdenciária, jurídica, financeira e contábil, instituídos pela Lei nº 960/2006 e suas alterações.
- Principais normativos aplicáveis ao Regime Próprio de Previdência Social:

*Relatório de Governança Corporativa Exercício 2025 – Autarquia Colombo Previdência –
Previdência dos Servidores Públicos Municipais de Colombo*

Segue abaixo as principais legislações aplicáveis no Regime Próprio de Previdência Social:

- Constituição Federal de 1988;
- Emenda Constitucional 20/1998;
- Emenda Constitucional 41/2003;
- Emenda Constitucional 47/2005;
- Emenda Constitucional 70/2012;
- Emenda Constitucional 88/2015;
- Lei Federal 9.717/1998;
- Lei Federal 10.887/2004;
- Emenda Constitucional 103/2019;
- Portaria MTP 1.467/2022.

2.2 Controle Interno

O **Controle Interno** da COLOMBO PREVIDÊNCIA foi instituído pela **Lei nº 1.362/2014**. O(a) Controlador(a) Interno(a) é responsável por coordenar esforços junto às demais áreas, com foco na **otimização dos resultados organizacionais**, atuando de forma integrada e fornecendo **informações qualificadas** aos tomadores de decisão ao longo do processo de gestão.

A função de Controlador(a) Interno(a) deve ser exercida por servidor(a) público(a) efetivo(a) da Autarquia, ou cedido(a) pela Prefeitura Municipal de Colombo, com conhecimento técnico e formação superior em uma das seguintes áreas: **Contabilidade, Direito, Economia ou Administração**.

Atualmente, a Assessoria de Controle Interno é exercida pela servidora **Sandra Mara Bontorin Cecon**, conforme **Portaria nº 001/2025**, publicada no Diário Oficial dos Municípios em 30/01/2025.

*Relatório de Governança Corporativa Exercício 2025 – Autarquia Colombo Previdência –
Previdência dos Servidores Públicos Municipais de Colombo*

A função de Controlador interno deverá ser exercida por servidor público detentor de cargo efetivo da Autarquia Colombo Previdência, ou cedido pela Prefeitura Municipal de Colombo para este fim, que possua conhecimento técnico e formação de nível superior em uma das seguintes áreas: contabilidade, direito, economia e administração de empresas.

Atualmente, nosso Assessor de Controle Interno é a Servidora Sandra Mara Bontorin Ceccon, conforme portaria 001/2025, publicado diário oficial dos municípios em 30/01/2025.

Durante o exercício, foram realizadas várias atividades de auditoria e de orientação das várias áreas do RPPS, bem como desenvolvimento e acompanhamento das ações do Programa de Certificação Institucional e Modernização da Gestão dos Regimes Próprios de Previdência Social- Pró Gestão.

De acordo com o Plano de Trabalho anual, as principais áreas acompanhadas/ verificadas durante o ano de 2025 foram:

Benefícios: com emissão de parecer em todas as concessões e emissão de relatórios semestrais, que ficam disponibilizados no site da Autarquia. São feitos os acompanhamentos de eventuais apontamentos gerados pelo Tribunal de Contas, sendo que todos foram respondidos no prazo.

Financeiro: acompanhamento dos enquadramentos dos investimentos definidos pela legislação; procedimentos de aprovações de novos investimentos e os encaminhamentos dos demonstrativos obrigatórios ao Ministério da Previdência Social; Acompanhamento da aprovação e publicação da Política de Investimentos anual.

Certificado de Regularidade Previdenciária: acompanhamento da vigência e do extrato de regularidade.

Contribuições Previdenciárias: verificações dos repasses mensais de acordo com as Guias Previdenciárias e extratos bancários. Quanto às contribuições dos servidores cedidos a outros entes, foram feitas, em conjunto com a Diretoria, várias tratativas para melhorias nos processos de repasses. Também foi criado e aprovado Manual de Arrecadação para ficar melhor definido o processo de repasses.

Órgãos Colegiados: feito acompanhamento dos registros das atas, não sendo identificadas irregularidades registradas; acompanhamento da composição, mandatos e documentos mínimos obrigatórios para permanência no cargo.

Transparência: acompanhamento e atualizações do Portal de Transparência e site da Colombo Previdência.

*Relatório de Governança Corporativa Exercício 2025 – Autarquia Colombo Previdência –
Previdência dos Servidores Públicos Municipais de Colombo*

Prestação de Contas Anual: emissão de parecer e acompanhamento do processo de prestação de contas anual enviado ao Tribunal de Contas do Paraná.

Agendas de Obrigações: Acompanhamento dos envios de informações ao Tribunal de Contas do Paraná e Ministério da Previdência Social, conforme os prazos estipulados, com recomendações de atendimento aos mesmos.

Documentos contábeis: Emissão de parecer com a verificação dos documentos mensais, com comparativos com relatórios gerados pelo sistema e envios ao TCE PR, bem como as análises feitas pelo Conselho Fiscal.

Compensação Previdenciária: Acompanhamento dos repasses e encaminhamento dos processos de concessão dos benefícios mensais para análises e lançamentos do departamento.

Compras e licitações: Emissão de parecer nos processos de compras e/ou licitações realizadas durante o exercício.

Pró Gestão: Verificações periódicas das ações necessárias para melhorias e alcance da certificação no nível II. Desenvolvimento e aprovação, em conjunto com as áreas envolvidas, dos Manuais de Benefícios, Investimentos, Credenciamento e Arrecadação e Compensação Previdenciária. Realização de várias reuniões para tratativas dos trabalhos referentes ao Programa, e encaminhamentos de solicitações separados conforme as áreas envolvidas.

Realizadas também demais ações definidas no Plano de Trabalho Anual, com acompanhamentos e orientações necessárias.

Além dos pareceres emitidos nos casos analisados, foram emitidos relatórios semestrais com as informações e/ou considerações gerais enviados ao Diretor Superintendente e disponibilizados no site do RPPS para transparência e consulta dos interessados.

Não foram identificadas irregularidades, sendo recomendadas melhorias e orientações, quando necessário.

2.3 Plano de Custeio

O custeio do programa de Previdência do Município da Colombo Previdência é regido pela Lei nº 960/2006, nas alíquotas:

“Art. 62. Para custeio do Programa de Previdência os segurados ativos contribuirão com a alíquota de 14% (quatorze por cento) incidente sobre o valor total da remuneração-de-contribuição, assim considerados os vencimentos e as vantagens permanentes percebidos pelo segurado ativo, acrescidos dos adicionais de caráter individual e das vantagens pessoais permanentes fixados em lei. (Redação dada pela Lei nº [1567/2021](#))

Relatório de Governança Corporativa Exercício 2025 – Autarquia Colombo Previdência – Previdência dos Servidores Públicos Municipais de Colombo

§ 3º Os segurados inativos e os pensionistas contribuirão com a alíquota de 14% (quatorze por cento) incidente sobre o valor dos proventos ou benefício que exceda o teto de benefício fixado para o Regime Geral de Previdência Social. (Redação dada pela Lei nº [1567/2021](#))

Art. 64. A contribuição do Município será de:
I - 14% (quatorze por cento) para o Fundo de Previdência;
II - 16,50% (dezesesseis vírgula cinquenta por cento) para o Fundo Financeiro. (Redação dada pela Lei nº [1427/2016](#))”.

2.4 Plano de Benefícios

O plano de benefícios dos segurados da Colombo Previdência foi instituído pela Lei nº 960/2006 e suas alterações, conforme Art. 29 prevê tão-somente a concessão dos benefícios de aposentadoria e a pensão por morte. Entre 2021 e 2025 foram concedidos 931 (novecentos e trinta e um) benefícios previdenciários conforme abaixo:

Ano	Aposentadorias					Pensão por morte	Total
	Tempo de Contribuição e Idade	Proporcional por Idade	Compulsória	Invalidez	Especial de Magistério		
2021	50	16	00	09	65	29	169
2022	79	19	02	07	45	23	175
2023	75	23	01	05	59	13	176
2024	91	25	01	20	49	23	209
2025	80	18	00	14	73	17	202
Total	375	101	04	55	291	105	931

Tabela 1: Benefícios Previdenciários Concedidos nos anos de 2021 a 2025.

Considerando essas novas concessões e as baixas registradas no período supracitado, no total a Colombo Previdência passou a ter 931 **benefícios previdenciários concedidos**, sendo **584** do Plano Financeiro e **347** do Plano Previdenciário.

2.5 Diretoria Executiva

Conforme o Art. 17 da Lei Municipal 960/2006 alterada pela nº1203/2010 no seu Art. 05 estabelece:

"Art. 17. A Diretoria Executiva será composta por um Diretor-Superintendente, um Diretor de Gestão Previdenciária e um Diretor Financeiro, nomeados pelo

8

*Relatório de Governança Corporativa Exercício 2025 – Autarquia Colombo Previdência –
Previdência dos Servidores Públicos Municipais de Colombo*

Prefeito Municipal, dentre pessoas qualificadas para a função, com comprovada habilitação profissional, formação de nível superior e atuação anterior na mesma área ou em outra afim."

A diretoria executiva está assim composta:

Nome	Cargo	Ato de Nomeação	Formação/ Certificação
Wilton Luiz Carrão	Diretor Superintendente	Portaria nº 023/2025 publicada no Diário Oficial dos Municípios em 02/01/2025.	Administração/ (CP RPPS CGINV I) (CP RPPS DIRIG III) Pós Graduado em RPPS (ANASP)
Giovani Corletto	Diretor Financeiro	Portaria 109/2025, publicada no Diário Oficial dos Municípios em 22/01/2025.	Ciências Contábeis/ (CP RPPS CGINV I)
Alekssandra do Carmo Ullmann	Diretora Previdenciária	Portaria 109/2025, publicada no Diário Oficial dos Municípios em 22/01/2025.	Ciências Atuariais/ (CGRPPS) (CP RPPS DIRIG II)

Quadro 1: Diretoria Executiva em 2025

3. COMPOSIÇÃO DOS CONSELHOS E COMITÊ DE INVESTIMENTOS

3.1 Conselho Deliberativo

De acordo com a Lei nº 960/2006, o Conselho Deliberativo é composto por 07 (sete) membros efetivos e seus respectivos suplentes, nomeados pelo Prefeito Municipal. Os integrantes devem ser escolhidos dentre pessoas idôneas, com reconhecida capacidade e experiência em, pelo menos, uma das seguintes áreas: previdência, administração, economia, finanças, direito, engenharia, secretariado ou áreas afins, observada a seguinte composição:

- I – 01 (um) membro efetivo e seu respectivo suplente, indicados pelo Prefeito Municipal;
- II – 02 (dois) membros efetivos e seus respectivos suplentes, indicados pela Associação dos Professores Públicos Municipais de Colombo (APMC);
- III – 03 (três) membros efetivos e seus respectivos suplentes, indicados pela Associação dos Servidores Públicos Municipais de Colombo (ASSEMCO); e
- IV – 01 (um) membro efetivo e seu respectivo suplente, indicado pelo Conselho Deliberativo, dentre o seu quadro de inativos.

No exercício de 2025, o Conselho Deliberativo realizou 10 (dez) reuniões presenciais. As respectivas atas estão disponíveis em: <https://www.colomboprevidencia.com.br/ata-deliberativo/>

**Relatório de Governança Corporativa Exercício 2025 – Autarquia Colombo Previdência –
Previdência dos Servidores Públicos Municipais de Colombo**

Quadro do Conselho Deliberativo (Titulares) em 31/12/2025.

Membros Efetivos	Representante	Período de Gestão		Formação/ Certificação	Ato de nomeação
		Início	Fim		
MARCO AURELIO GASTAO	Executivo	03/02/2025	31/12/2028	Administração/ Totum Certificadora Validade 04/07/2029	Portaria Municipal nº 167/2025
MARCIA REGINA DE LIMA	Assemco	13/08/2025	12/08/2029	Nuticionista/ Totum Certificadora Validade 25/10/2026	Portaria Municipal nº 7 1 1 / 2 0 2 5
ROSALBA VAZ SCHULLI DOS ANJOS	Assemco	27/01/2022	27/01/2026	Dentista/ Totum Certificadora Validade 25/07/2028	Portaria Municipal nº 4 0 / 2 0 2 2
SILMARA APARECIDA MAYER	Assemco			Pedagogia	Portaria Municipal nº / 2 0 2 5
MARCIA REGINA TOMÉ	APMC	23/04/2025	23/04/2029	Pedagogia	Portaria Municipal nº 431/2025
CLAUDINEI DUARTE DE LIMA	APMC	24/11/2021	24/11/2026	Pedagogia/ Totum Certificadora Validade 27/07/2026	Portaria Municipal nº 1 0 2 8 / 2 0 2 1
ARILDO CARDOSO DA SILVA	Inativos	27/03/2025	-	Administração/ Totum Certificadora Validade 07/04/2030	Portaria Municipal nº 3 6 7 / 2025

Quadro 2: Conselho Deliberativo Titulares em 31/12/2025.

Quadro do Conselho Deliberativo (Suplentes) em 31/12/2025.

Membros Efetivos	Representante	Período de Gestão		Formação/ Certificação	Ato de nomeação
		Início	Fim		
DANIELE VICENTE ENGELHARD CORDEIRO (Suplente do Marco Aurelio)	Executivo	03/02/2025	31/12/2028	Agronomia Totum Certificadora Validade 28/09/2026	Portaria Municipal nº 167/2025
IVANIZE DE GRACIA GUIMARÃES (Suplente da Marcia Regina)	Assemco	27/01/20222	27/01/2026	Tecnologia em Gestão de RH/	Portaria Municipal nº 040/2022
ADRIANO APARECIDO VIEIRA LOPES (Suplente da Rosalba)	Assemco	27/01/20222	27/01/2026	Administração	Portaria Municipal nº 040/2022

**Relatório de Governança Corporativa Exercício 2025 – Autarquia Colombo Previdência –
Previdência dos Servidores Públicos Municipais de Colombo**

GIANI K FARIA (Suplente da Silmara)	Assemco	24/11/2021	24/11/2025	Administração	Portaria Municipal nº 1028/2021
Rosângela Souza da Cruz Arruda (Suplente da Marcia R Tome)	APMC	06/09/2023	06/09/2027	Tecnóloga em Educador Social/	Portaria Municipal nº 690/2023
JUCIMARA GOMES DA SILVA RODRIGUES (Suplente do Claudinei)	APMC	24/11/2021	24/11/2026	Pedagogia	Portaria Municipal nº 1028/2021
SANDRA MARIA DA COSTA HOHMANN (Suplente do Arildo Cardoso)	Inativos	27/03/2025	-	Serviço Social	Portaria Municipal nº 367/2025

Quadro 3: Conselho Deliberativo Suplentes em 31/12/2025.

A Portaria 1467/2022, determina que deverá ser comprovado pelos membros do conselho deliberativo, os requisitos estabelecidos pelo art. 8-B da Lei 9.717/1998 que dispõe que, além de não ter sofrido condenação criminal, a comprovação pela maioria dos membros titulares, da certificação realizada por meio de processo por entidade certificadora para comprovação e atendimento e verificação de conformidade com os requisitos técnicos necessários para o exercício de determinado cargo ou função.

3.2 Conselho Fiscal

Conforme a Lei nº 960/2006, art. 20, compete ao Conselho Fiscal, órgão composto por 07 (sete) membros efetivos e seus respectivos suplentes, nomeados pelo Prefeito Municipal. Os membros devem ser escolhidos dentre pessoas idôneas, com reconhecida capacidade e experiência em, pelo menos, uma das seguintes áreas: previdência, administração, economia, finanças, direito, engenharia, secretariado ou áreas afins, observada a seguinte composição:

- I – 01 (um) membro efetivo e seu respectivo suplente, indicados pelo Prefeito Municipal;
- II – 02 (dois) membros efetivos e seus respectivos suplentes, indicados pela Associação dos Professores Públicos Municipais de Colombo (APMC);
- III – 03 (três) membros efetivos e seus respectivos suplentes, indicados pela Associação dos Servidores Públicos Municipais de Colombo (ASSEMCO); e
- IV – 01 (um) membro efetivo e seu respectivo suplente, indicados pelo Conselho Deliberativo, dentre o seu quadro de inativos.

No exercício de 2025, o Conselho Fiscal realizou 11 (onze) reuniões presenciais. As respectivas atas encontram-se disponíveis em: <https://www.colomboprevidencia.com.br/ata-fiscal/>

**Relatório de Governança Corporativa Exercício 2025 – Autarquia Colombo Previdência –
Previdência dos Servidores Públicos Municipais de Colombo**

Quadro do Conselho Fiscal (Titulares) em 31/12/2025.

Membros Efetivos	Representante	Período de Gestão		Formação/ Certificação	Ato de nomeação
		Início	Fim		
JUMARA ADRIANA PESSINI DE ALMEIDA	Executivo	03/02/2025	31/12/2028	Teconólogo em Gestão Pública/ Totum Certificadora Validade 27/08/2027	Portaria Municipal nº 167/2025
RIOLANDO FRANSOLINO JÚNIOR	Assemco	03/02/2025	02/03/2029	Administração/ Totum Certificadora Validade 21/07/2026	Portaria Municipal nº 167/2025
DIRCEU CAVASSIN	Assemco	03/02/2025	03/02/2029	Ciências Contábeis/ Totum Certificadora Validade 01/09/2027	Portaria Municipal nº 167/2025
JOCIMARA DE FATIMA NUNES M FOLTRAN	Assemco	27/01/2022	27/01/2026	Administração/ Totum Certificadora Validade 06/09/2027	Portaria Municipal nº 040/2022
ROSILENE APARECIDA DE LIMA DA SILVA	APMC	06/09/2023	06/09/2027	Administração/ Totum Certificadora Validade 01/09/2027	Portaria Municipal nº 690/2023
ELIANE APARECIDA ALVES DE LIMA	APMC	16/03/2023	16/03/2027	Pedagogia/	Portaria Municipal nº 165/2023
HELOISA VALT	Inativos	08/08/2024	-	Ciências Contábeis/	Portaria Municipal nº 727/2024

Quadro 4: Conselho Fiscal Titulares em 31/12/2025.

Quadro do Conselho Fiscal (Suplentes) em 31/12/2025.

Membros Efetivos	Representante	Período de Gestão		Formação/ Certificação	Ato de nomeação
		Início	Fim		
PAULO CEZAR ANTONIACOMI (Suplente da Jumara Pessini)	Executivo	03/02/2025	31/12/2028	Ciências Contábeis/ Totum Certificadora Validade 04/10/2026	Portaria Municipal nº 167/2025
Valquiria Clecy Plucheg Suplente: Riolando	Assemco	10/06/2025	09/06/2029	Enfermagem	Portaria Municipal nº 583/2025
PATRICK EVANDRO BORGES (Suplente da Dirceu Cavassin)	Assemco	01/12/2025	30/11/2029	Comércio Exterior/	Portaria Municipal nº 1009/2025
KELLY MARA HEIDEMANN Suplente: Jocimara	Assemco	19/08/2025	18/08/2029	Direito	Portaria Municipal nº 712/2025

**Relatório de Governança Corporativa Exercício 2025 – Autarquia Colombo Previdência –
Previdência dos Servidores Públicos Municipais de Colombo**

DEISIANE GONÇALVES DE ABREU PADILHA (Suplente da Rosilene Ap. L. Silva)	APMC	06/09/2023	06/09/2027	Pedagogia	Portaria Municipal nº 690/2023
ADRIANA MENDES BRASIL (Suplente da Eliane Ap. Lima)	APMC	30/10/2023	30/10/2027	Pedagogia	Portaria Municipal nº 816/2023
MARISTELA GUIMARÃES CAVALLI (Suplente Helois Valt)	Inativos	08/08/2024	-	Direito	Portaria Municipal nº 727/2024

Quadro 5: Conselho Fiscal Suplentes em 31/12/2025.

A Portaria 1467/2022, determina que deverá ser comprovado pelos membros do conselho fiscal, os requisitos estabelecidos pelo art. 8-B da Lei 9.717/1998 que dispõe que, além de não ter sofrido condenação criminal, a comprovação pela maioria dos membros titulares, da certificação realizada por meio de processo por entidade certificadora para comprovação e atendimento e verificação de conformidade com os requisitos técnicos necessários para o exercício de determinado cargo ou função.

3.3 Comitê de Investimentos

Conforme Portaria nº 06/2015 da Colombo Previdência, o Comitê de investimento da Autarquia é um órgão autônomo e consultivo, cuja finalidade é auxiliar nas tomadas de decisões relacionadas à gestão dos ativos do Fundo, observando as exigências legais à segurança, rentabilidade, solvência e liquidez dos investimentos, de acordo com a legislação vigente. O Comitê de Investimentos é composto por 05 (cinco) membros da seguinte forma: I – 01 (uma) vaga para o Diretor-Superintendente II – 01 (uma) vaga para o Diretor Financeiro; III – 01 (uma) vaga para o Presidente do Conselho Deliberativo; IV – 01 (uma) vaga para o Presidente do Conselho Fiscal; V – 01 (uma) vaga para servidor efetivo ou de livre nomeação e exoneração da autarquia Colombo Previdência.

No exercício de 2025, foram realizadas 12 (doze) reuniões do Comitê de Investimentos, nas quais foram deliberados novos investimentos e alterações de carteira, bem como analisado o cenário econômico e apresentada, mensalmente, a posição de fechamento da carteira de investimentos

*Relatório de Governança Corporativa Exercício 2025 – Autarquia Colombo Previdência –
Previdência dos Servidores Públicos Municipais de Colombo*

e sua respectiva rentabilidade.

Adicionalmente, a Portaria MTP nº 1.467/2022 estabelece, em seu art. 76, a necessidade de comprovação, pelos membros do Comitê de Investimentos, do atendimento aos requisitos previstos no art. 8º-B da Lei nº 9.717/1998, incluindo a inexistência de condenação criminal e a detenção de certificação obtida por meio de processo conduzido por entidade certificadora, destinada à comprovação de conformidade com os requisitos técnicos necessários ao exercício do cargo ou função.

Sendo assim, tem-se a seguinte composição com data de validade da certificação, quando possui:

Nome	Data de validade da certificação
Wilton Luiz Carrão	01/08/2027
Aleksandra do Carmo Ulmann	22/11/2025
Giovani Corletto	18/07/2027
Marco Aurelio Gastão	04/07/2029
Riolando Fransolino Junior	21/07/2026

Quadro 6: Composição do Comitê de Investimentos em 31/12/2025.

4 BASE CADASTRAL DOS SERVIDORES ATIVOS

A base de dados dos servidores efetivos ativos, segurados da Colombo Previdência, foi atualizada no exercício de 2024, após realização do Censo Previdenciário instituído pela Lei nº 10.887/2004 e Decreto Municipal nº 024/2024.

5 RECADASTRAMENTO DOS INATIVOS E PENSIONISTAS

Com o objetivo de ter uma base cadastral consistente, mantendo assim a governança do Regime Próprio, é realizado anualmente no mês de aniversário, o recadastramento dos aposentados e pensionistas conforme instituídos pelo Decreto Municipal nº 024/2024.

6 GESTÃO DE BENEFÍCIOS

6.1 Evolução do Quantitativo de Segurados do RPPS

De forma consolidada, no ano de 2025 (base 12/2025) foi registrado um total de 6760 segurados ativos e inativos, sendo que 34,08% desses segurados estão vinculados ao Plano Financeiro e

**Relatório de Governança Corporativa Exercício 2025 – Autarquia Colombo Previdência –
Previdência dos Servidores Públicos Municipais de Colombo**

65,92% estão vinculados ao Plano Previdenciário, conforme Tabela abaixo:

Entidade	SEGURADOS ATIVOS			
	2025	Plano Previdenciário	Plano Financeiro	Total
Prefeitura		2939	1458	4397
Câmara		41	2	43
Colombo Previdência		1	6	7
Total		2981	1466	4447

Tabela 2: Segurados Ativos em 31/12/2025.

Vínculo	SEGURADOS INATIVOS			
	2025	Plano Previdenciário	Plano Financeiro	Total
Aposentados		1313	715	2028
Pensionistas		162	123	285
Total		1475	838	2313

Tabela 3: Segurados Inativos em 31/12/2025.

6.2 Valor dos Benefícios

No exercício de 2025, os valores pagos aos beneficiários da Colombo Previdência totalizaram R\$ 117.312.352,60 (cento e dezessete milhões, trezentos e doze mil, trezentos e cinquenta e dois reais e sessenta centavos), distribuídos da seguinte forma: R\$ 43.773.458,40 (quarenta e três milhões, setecentos e setenta e três mil, quatrocentos e cinquenta e oito reais e quarenta centavos) provenientes do Plano Financeiro e R\$ 73.538.894,20 (setenta e três milhões, quinhentos e trinta e oito mil, oitocentos e noventa e quatro reais e vinte centavos) do Plano Previdenciário, conforme discriminação apresentada na tabela a seguir:

2025	Plano Financeiro (Folha Bruta)		Plano Previdenciário (Folha Bruta)	
	Aposentados	Pensionistas	Aposentados	Pensionistas
Jan	3.477.673,79	510.708,39	4.464.803,56	198.412,37
Fev	3.493.674,14	504.770,10	4.472.479,07	204.733,55
Mar	3.504.067,74	502.913,07	4.485.172,25	212.261,22
Abr	3.559.562,05	502.829,96	4.498.176,93	281.783,27
Mai	3.572.240,90	502.829,96	4.525.650,69	236.186,91
Jun	3.643.223,91	531.247,55	4.547.277,91	244.224,52

**Relatório de Governança Corporativa Exercício 2025 – Autarquia Colombo Previdência –
Previdência dos Servidores Públicos Municipais de Colombo**

Jul	3.698.691,53	511.107,24	4.566.723,28	246.124,40
Ago	2.022.695,98	282.870,05	6.269.353,75	464.303,42
Set	2.198.945,12	282.870,05	6.266.189,22	462.483,23
Out	2.313.561,73	287.638,21	6.269.006,52	464.786,58
Nov	2.440.593,27	285.064,86	6.268.797,30	461.772,46
Dez	2.585.166,16	282.898,38	6.268.425,81	457.138,61
13º	2.007.771,19	267.843,07	6.247.982,26	454.645,11
Total Geral 2025	38.517.867,51	5.255.590,89	69.150.038,55	4.388.855,65

Tabela 4: Valores Pagos aos beneficiários da Colombo Previdência no ano de 2025.

6.3 Forma de Reajustamento de Benefício

No exercício de 2025 os aposentados e **pensionistas que não possuem paridade com os servidores ativos e que recebiam o valor de um salário mínimo nacional tiveram reajuste de 7,5%** conforme a portaria *MPS/MF Nº 6, DE 10 DE JANEIRO DE 2025*, passando do valor de R\$ 1.412,00 para o valor de R\$ 1.518,00.

Já os aposentados e pensionistas ***sem paridade e que recebem valor maior que o salário mínimo nacional, tiveram o reajuste no percentual 4,77% ou de forma proporcional*** aos que iniciaram o benefício durante o ano de 2025 de acordo com a portaria supracitada.

Já os aposentados e pensionistas **que possuem paridade** com os servidores ativos tiveram seus benefícios reajustados **em 4,83% no mês de janeiro.**

7 COMPENSAÇÃO PREVIDENCIÁRIA

A recuperação dos créditos de Compensação Previdenciária - COMPREV entre a autarquia Colombo Previdência e o Regime Geral de Previdência Social – RGPS, administrado pelo Instituto Nacional de Seguridade Social – INSS, sendo que no ano 2022 foi realizada a assinatura do Contrato nº 005937/2022.P com a DATAPREV S.A., para operacionalização da compensação previdência de que tratam a Lei nº 9.796/99, o Decreto nº 3.112/99 e a Portaria MPAS nº 6.209/99.

Relatório de Governança Corporativa Exercício 2025 – Autarquia Colombo Previdência – Previdência dos Servidores Públicos Municipais de Colombo

7.1 Fluxo Atual dos Processos à Receber

Requerimentos: Aposentadorias por situação

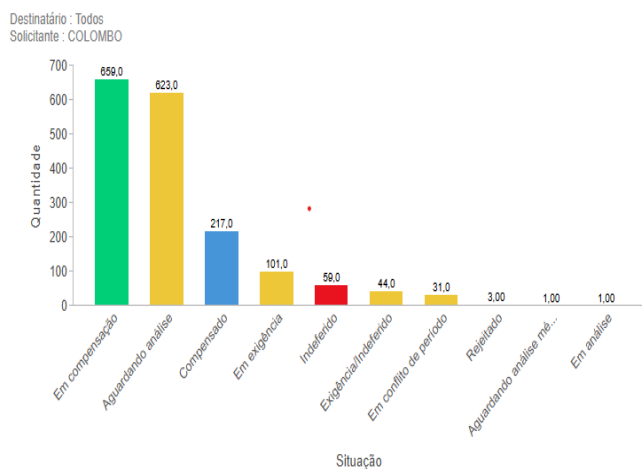

Requerimentos: Pensões por situação



Gráfico 01: Fluxo Atual dos processos à receber

Requerimentos por situação

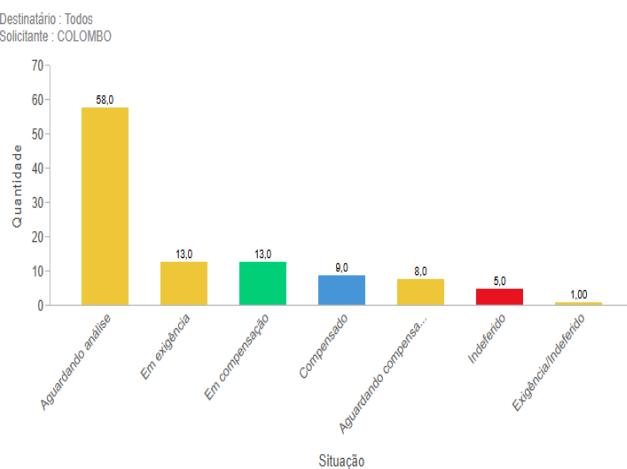

Gráfico 02: Requerimentos por Situação

Relatório de Governança Corporativa Exercício 2025 – Autarquia Colombo Previdência – Previdência dos Servidores Públicos Municipais de Colombo

Requerimentos por Situação e Tipo

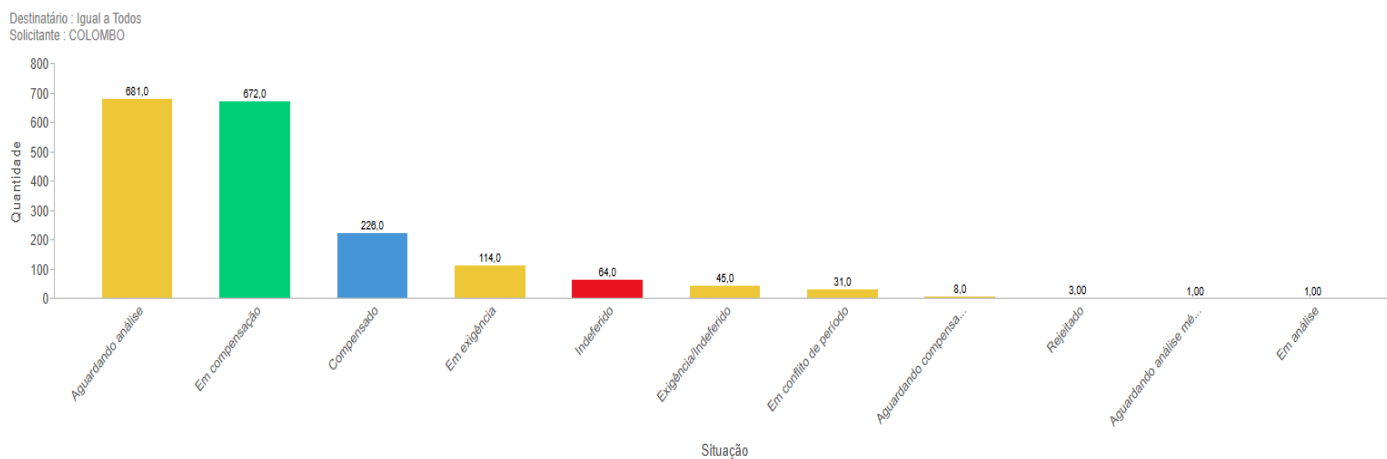

Tipo Requerimento	Situação	Quantidade (Solicitante: 14057 - COLOMBO Destinatário: Igual a Todos)
Aposentadoria	Em compensação	659
	Aguardando análise	623
	Compensado	217
	Em exigência	101
	Indeferido	59
	Exigência/Indeferido	44
	Em conflito de período	31
	Rejeitado	3
	Aguardando análise médica	1
	Em análise	1
	Pensão	Aguardando análise
Em compensação		13
Em exigência		13
Compensado		9
Aguardando compensação da aposentadoria		8
Indeferido		5
	Exigência/Indeferido	1
TOTAL		1846

Quadro 7: Requerimentos de para recebimento dos pagamentos (Colombo – para todos os municípios): Aposentadorias por Situação e Pensões por situação

Relatório de Governança Corporativa Exercício 2025 – Autarquia Colombo Previdência – Previdência dos Servidores Públicos Municipais de Colombo

7.2 Fluxo Atual dos Processos à Pagar:

Requerimentos: Aposentadorias por situação

Solicitante : Igual a Todos
Destinatário : COLOMBO

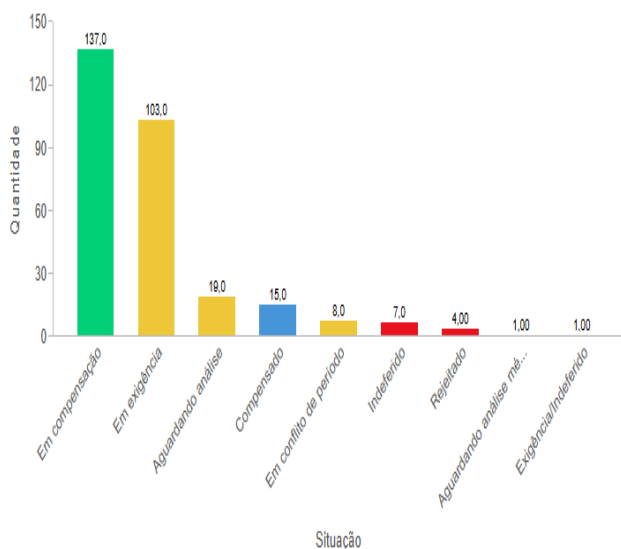

Requerimentos: Pensões por situação

Solicitante : Igual a Todos
Destinatário : COLOMBO



Gráfico 03: Fluxo Atual dos processos à pagar

Requerimentos por situação

Solicitante : Igual a Todos
Destinatário : COLOMBO

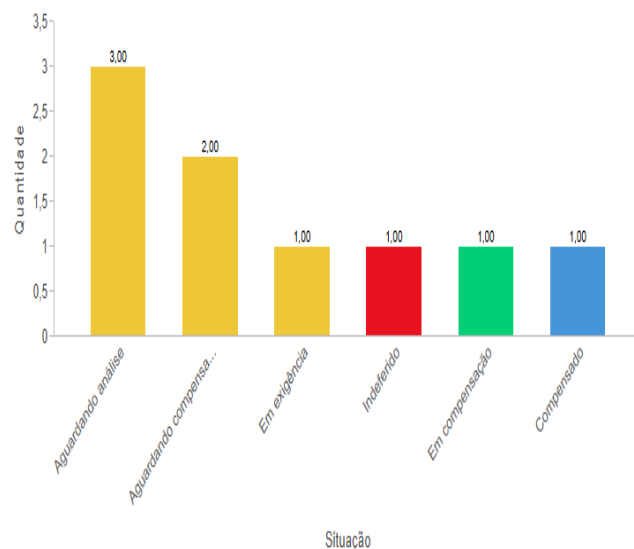

Gráfico 04: Requerimentos por Situação

**Relatório de Governança Corporativa Exercício 2025 – Autarquia Colombo Previdência –
Previdência dos Servidores Públicos Municipais de Colombo**

Requerimentos por Situação e Tipo

Tipo Requerimento	Situação	Quantidade (Destinatário: 14057 - COLOMBO Solicitante: Igual a Todos)
Aposentadoria	Em compensação	137
	Em exigência	103
	Aguardando análise	19
	Compensado	15
	Em conflito de período	8
	Indeferido	7
	Rejeitado	4
	Aguardando análise médica	1
	Exigência/Indeferido	1
	Pensão	Aguardando análise
Aguardando compensação da aposentadoria		2
Compensado		1
Em compensação		1
Em exigência		1
	Indeferido	1
TOTAL		304

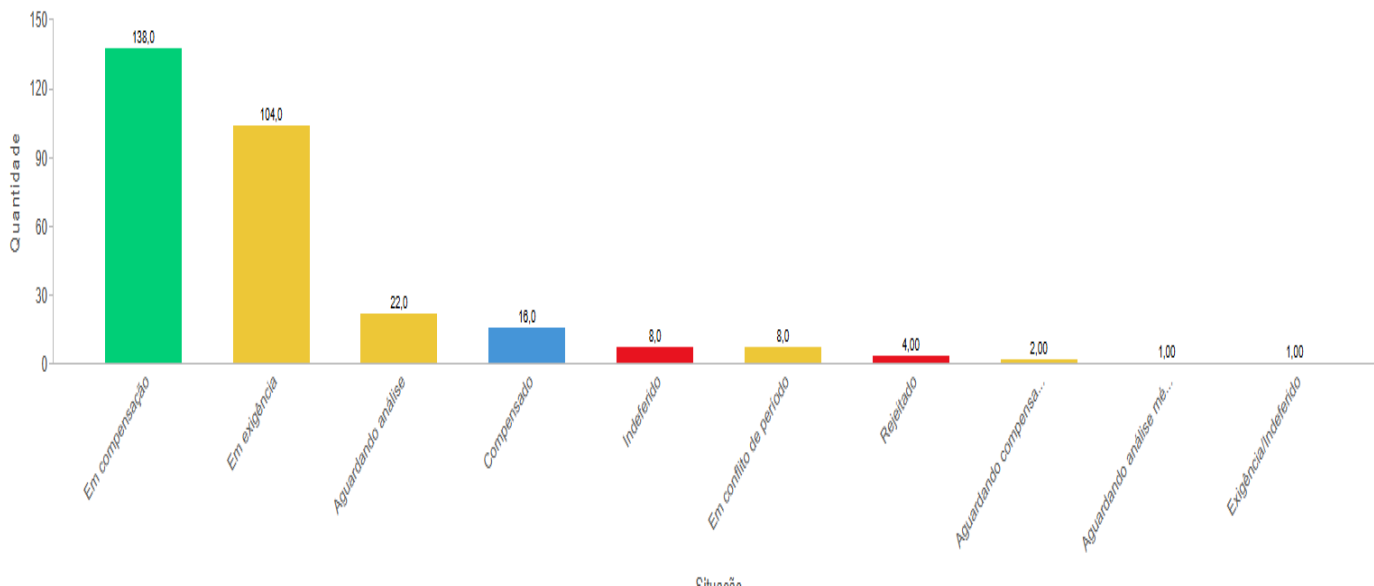
Quadro 8: Requerimentos para pagamento de (Todos os municípios para Colombo) : Aposentadorias por Situação e Pensões por situação

7.3 Fluxo Financeiro do Comprev

O fluxo financeiro no período 2021 a 2025, alcançou a título de valor bruto a receber do RGPS o equivalente a R\$ 33.087.327,87 (trinta e três milhões, oitocentos e sete mil, trezentos e vinte e sete reais e oitenta e sete centavos) e a título de valor bruto a pagar ao RGPS o equivalente a R\$ 2.808.557,02 (dois milhões, oitocentos e oito mil, quinhentos e cinquenta e sete reais e dois centavos), totalizando valor líquido recebido de compensação previdenciária da Autarquia o equivalente a R\$ 30.278.770,85 (trinta milhões, duzentos e setenta e oito mil, setecentos e setenta reais e oitenta e cinco centavos). Segue tabela explicativa:

*Relatório de Governança Corporativa Exercício 2025 – Autarquia Colombo Previdência –
Previdência dos Servidores Públicos Municipais de Colombo*

7.4 Relatório de Compensação Previdenciária

ANO	A RECEBER	A PAGAR	EFETIVAMENTO RECEBIDO
2021	2.591.103,64	162.881,87	2.428.221,77
2022	3.737.965,01	182.717,15	3.555.247,86
2023	7.951.885,22	1.422.847,71	6.529.037,51
2024	7.181.469,50	458.853,96	6.722.615,54
2025	11.624.904,50	581.256,33	11.043.648,17
TOTAL	33.087.327,87	2.808.557,02	30.278.770,17

Tabela 5: Relatório Financeiro Comprev 2021 a 2025.

7.5 Benefícios com direito a Compensação Previdenciária

Ano	Aposentadorias Concedidas	Tem COMPREV	Sem COMPREV	Pensões por morte concedidas
2025	202	83	102	17
2024	186	109	65	23
2023	163	98	58	13
2022	152	107	40	23
2021	140	82	49	29

Tabela 6: Relatório Quantitativo Comprev 2021 a 2025.

8. GESTÃO ORÇAMENTÁRIA

8.1 Previsão Orçamentária

O Art. 5º da Lei Municipal nº 1.815/2024, fixou o orçamento da Colombo Previdência para o exercício financeiro de 2025 em R\$ 118.210.558,00 (cento e dezoito milhões, duzentos e dez mil, quinhentos e cinquenta e oito reais).

9. DADOS DOS SEGURADOS, RECEITAS E DESPESAS

9.1 Dados dos Segurados

O exercício de 2025 encerrou-se com **4.447 (quatro mil, quatrocentos e quarenta e sete) segurados**, sendo **1.466** vinculados ao Plano Financeiro e **2.981** ao Plano Previdenciário, compreendendo servidores ativos dos Poderes Executivo, Legislativo e da Autarquia Colombo

*Relatório de Governança Corporativa Exercício 2025 – Autarquia Colombo Previdência –
Previdência dos Servidores Públicos Municipais de Colombo*

Previdência.

Quanto aos **aposentados e pensionistas**, o ano de 2025 foi finalizado com **2.313 (dois mil, trezentos e treze) beneficiários**, dos quais **838** estão vinculados ao Plano Financeiro e **1.475** ao Plano Previdenciário.

10. CONTRIBUIÇÕES PREVIDENCIÁRIAS

Segue abaixo os dados da folha de pagamento do poder Executivo (Município de Colombo) de janeiro a dezembro de 2025 conforme guias de contribuição repassadas:

Servidores Ativos Prefeitura Municipal de Colombo								
	Quantitativo		Base de Cálculo		Contribuição Servidor		Contribuição patronal	
	Financeiro	Previdenciário	Financeiro	Previdenciário	Financeiro	Previdenciário	Financeiro	Previdenciário
Janeiro	444	4061	2.924.221,12	15.134.677,81	409.390,98	2.118.857,43	482.496,42	2.118.857,43
Fevereiro	445	4113	2.972.205,58	15.382.950,64	416.108,92	2.153.615,40	490.413,96	2.153.615,40
Março	441	4067	2.971.236,10	15.316.435,94	415.973,16	2.144.303,49	490.254,01	2.144.303,49
Abril	439	4050	2.933.042,17	15.282.752,53	410.626,08	2.139.587,68	483.951,95	2.139.587,68
Mai	432	4070	2.907.968,66	15.229.974,86	407.115,72	2.141.998,88	479.814,78	2.141.998,88
Junho	427	4033	2.865.123,87	15.221.649,09	401.117,48	2.131.033,23	472.745,43	2.131.033,23
Julho	413	4071	2.816.876,58	15.204.463,19	394.362,86	2.128.627,46	464.784,58	2.128.627,46
Agosto	1534	2952	8.387.332,53	9.702.193,11	1.174.226,40	1.358.309,97	1.383.909,74	1.358.309,97
Setembro	1534	2919	8.369.117,12	9.651.230,58	1.171.676,37	1.351.175,24	1.380.904,22	1.351.175,24
Outubro	1495	2936	8.216.177,37	9.700.441,95	1.150.264,80	1.358.064,80	1.355.669,12	1.358.064,80
Novembro	1472	2947	8.087.505,36	9.743.071,62	1.132.250,73	1.364.032,92	1.334.438,23	1.364.032,92
Dezembro	1450	2938	7.950.552,74	10.094.062,20	1.113.077,40	1.413.168,62	1.311.840,90	1.413.168,62
13º	1429	2953	7.861.813,68	9.331.285,79	1.100.653,99	1.306.382,55	1.297.199,08	1.306.382,55
Total					9.696.844,89	23.109.157,67	11.428.422,42	23.109.157,67

Tabela 7: Servidores Ativos da Prefeitura de Colombo

**Relatório de Governança Corporativa Exercício 2025 – Autarquia Colombo Previdência –
Previdência dos Servidores Públicos Municipais de Colombo**

Abaixo seguem os dados da folha de pagamento do poder Legislativo (Câmara Municipal de Colombo) de janeiro a dezembro de 2025 conforme guias de contribuição repassadas:

Servidores Ativos Câmara Municipal de Colombo								
	Quantitativo		Base de Cálculo		Contribuição Servidor		Contribuição patronal	
	Financeiro	Previdenciário	Financeiro	Previdenciário	Financeiro	Previdenciário	Financeiro	Previdenciário
Janeiro	4	44	47.282,80	182.270,96	6.619,59	25.517,71	7.801,66	25.517,71
Fevereiro	4	44	47.455,82	175.957,30	6.643,81	24.633,80	7.830,20	24.633,80
Março	4	44	47.455,82	186.905,27	6.643,81	26.166,55	7.830,20	26.166,55
Abril	4	44	47.756,74	185.414,04	6.685,54	25.957,77	7.879,86	25.957,77
Maiο	4	44	47.756,74	184.563,87	6.685,94	25.838,95	7.879,86	25.838,95
Junho	4	44	47.756,74	186.162,97	6.685,94	26.062,64	7.879,86	26.062,64
Julho	4	44	49.885,66	196.538,71	6.983,98	27.515,20	8.231,13	27.515,20
Agosto	6	42	55.958,82	195.730,02	7.834,22	27.402,00	9.233,20	27.402,00
Setembro	6	42	55.958,82	190.323,90	7.834,22	26.645,14	9.233,20	26.645,14
Outubro	6	42	55.958,82	194.551,95	7.834,22	27.237,06	9.233,20	27.237,06
Novembro	6	42	55.958,82	194.524,45	7.834,22	27.233,21	9.233,20	27.233,21
Dezembro	6	42	55.981,47	194.524,45	7.837,39	27.000,67	9.236,94	27.000,67
13º	6	42	55.981,47	190.314,97	7.837,39	26.643,88	9.236,94	26.643,88
Total					93.960,27	343.854,58	110.739,45	343.854,58

Tabela 8: Servidores Ativos da Câmara Municipal de Colombo

**Relatório de Governança Corporativa Exercício 2025 – Autarquia Colombo Previdência –
Previdência dos Servidores Públicos Municipais de Colombo**

Nas Tabelas 09, 10, referente aos dados da folha de pagamento de servidores ativos, inativos e pensionistas da Autarquia Colombo Previdência, detalhada por mês, conforme guias de contribuições:

Servidores Ativos Colombo Previdência								
	Quantitativo		Base de Cálculo		Contribuição Servidor		Contribuição patronal	
	Financeiro	Previdenciário	Financeiro	Previdenciário	Financeiro	Previdenciário	Financeiro	Previdenciário
Janeiro	2	9	36.227,86	87.638,93	5.071,90	12.269,45	5.977,60	12.269,45
Fevereiro	2	9	36.649,00	89.025,00	5.130,86	12.463,50	6.047,09	12.463,50
Março	2	9	36.649,00	89.025,00	5.130,86	12.463,50	6.047,09	12.463,50
Abril	2	9	36.649,00	89.025,00	5.130,86	12.463,50	6.047,09	12.463,50
Mai	2	9	36.649,00	89.481,57	5.130,86	12.527,42	6.047,09	12.527,42
Junho	2	9	36.649,00	89.481,57	5.130,86	12.527,42	6.047,09	12.527,42
Julho	2	9	36.932,57	89.626,64	5.170,56	12.547,73	6.093,87	12.547,73
Agosto	10	1	110.085,88	16.860,50	15.412,02	2.360,47	18.164,17	2.360,47
Setembro	10	1	110.520,36	16.860,50	15.472,85	2.360,47	18.235,86	2.360,47
Outubro	10	1	110.520,36	16.860,50	15.472,85	2.360,47	18.235,86	2.360,47
Novembro	10	1	110.618,21	16.860,50	15.486,55	2.360,47	18.252,00	2.360,47
Dezembro	10	1	111.343,36	16.860,50	15.588,07	2.360,47	18.371,65	2.360,47
13º	10	1	110.618,21	16.860,50	15.486,55	2.360,47	18.252,00	2.360,47
Total					128.815,65	101.425,34	151.818,45	101.425,34

Tabela 9: Servidores Ativos da Colombo Previdência

Servidores Inativos e Pensionistas Colombo Previdência								
	Quantitativo		Valor da Folha Mensal		Base de Cálculo		Contribuição Servidor	
	Financeiro	Previdenciário	Financeiro	Previdenciário	Financeiro	Previdenciário	Financeiro	Previdenciário
Janeiro	795	1351	3.988.382,18	4.663.215,93	332.745,64	278.188,07	46.584,39	38.946,33
Fevereiro	796	1360	3.998.444,24	4.677.212,62	331.197,50	275.795,29	46.367,65	38.611,34
Março	797	1363	4.006.980,81	4.697.433,47	334.522,21	275.795,29	46.833,11	38.611,34
Abril	803	1370	4.062.392,01	4.779.960,20	348.821,00	293.141,86	48.834,94	41.039,86
Mai	808	1379	4.075.070,86	4.761.837,60	352.220,50	282.078,36	49.311,15	39.490,97
Junho	821	1383	4.174.471,46	4.791.502,43	352.912,50	282.078,36	49.407,75	39.490,97
Julho	829	1394	4.209.798,77	4.812.847,68	356.709,14	282.078,36	49.939,28	39.490,97
Agosto	739	1477	2.305.566,03	6.733.657,17	56.082,43	590.818,36	7.851,54	82.714,57
Setembro	777	1476	2.481.815,17	6.728.672,45	70.810,00	590.818,36	9.913,40	82.714,57
Outubro	799	1476	2.601.199,94	6.733.793,10	75.809,29	590.818,36	10.613,30	82.714,57
Novembro	820	1475	2.725.658,13	6.730.569,76	86.388,64	590.818,36	12.094,41	82.714,57
Dezembro	838	1475	2.868.064,54	6.725.564,42	114.900,07	590.818,36	16.086,01	82.714,57
13º	817	1474	2.275.614,26	6.702.627,37	32.007,36	589.179,57	4.481,03	82.485,14
Total					2.845.126,28	5.512.426,96	398.317,96	771.739,77

Tabela 10: Servidores Inativos e Pensionistas da Colombo Previdência

11. FOLHA DE PAGAMENTO

11.1 Quantitativo de Aposentados

APOSENTADOS	2022	2023	2024	2025
Plano Financeiro	1323	509	609	715
Plano Previdenciário	248	1205	1261	1313
Total	1571	1714	1870	2028

Tabela 11: Quantitativo de Aposentados

11.2 Quantitativo de Pensionistas

PENSIONISTAS	2022	2023	2024	2025
Plano Financeiro	190	189	187	123
Plano Previdenciário	73	81	94	162
Total	263	270	281	285

Tabela 12: Quantitativo de Pensionistas

11.3 Resumo das Folhas de Pagamentos de Benefícios

APOSENTADOS E PENSIONISTAS	Dez/2022	Dez/2023	Dez/2024	Dez/25
Plano Financeiro	R\$ 5.335.552,05	R\$ 3.052.159,20	R\$ 3.815.311,25	R\$ 2.868.064,54
Plano Previdenciário	R\$ 632.409,12	R\$ 4.057.069,32	R\$ 4.467.468,64	R\$ 6.725.564,42
Total	R\$ 5.967.961,17	R\$ 7.109.228,52	R\$ 8.282.779,89	R\$ 9.593.628,96

Tabela 13: Resumo das Folhas de Pagamento

11.4 Valor Médio do Pagamento de Benefícios Aposentados e Pensionistas

Plano Financeiro	R\$ 3.422,51
Plano Previdenciário	R\$ 4.559,70

Tabela 14: Valor Médio do Pagamento de Benefícios Aposentados e Pensionistas

11.5 Quantitativo de Servidores Ativos da Prefeitura, Câmara e Colombo Previdência

SERVIDORES ATIVOS	2022	2023	2024	2025
Plano Financeiro	687	564	452	1466
Plano Previdenciário	3088	3839	4138	2981
Total	3775	4403	4590	4447

Tabela 15: Quantitativo de Servidores Ativos

*Relatório de Governança Corporativa Exercício 2025 – Autarquia Colombo Previdência –
Previdência dos Servidores Públicos Municipais de Colombo*

11.6 Comparativo e Quantitativo dos Exercícios de 2024 e 2025

As Tabelas 16 e 17, demonstram um comparativo dos planos financeiro e previdenciário, entre as folhas de pagamento dos anos 2024 e 2025 em relação à quantidade de servidores **aposentados e pensionistas** com distribuição por sexo, tipo de aposentadoria, e benefícios médios e totais.

11.7 Plano Financeiro

PLANO FINANCEIRO				
APOSENTADOS E PENSIONISTAS	2024		2025	
	Mulheres	Homens	Mulheres	Homens
Quantidade Geral Aposentados e Pensionistas	698	98	708	130
Benefício Médio Aposentados	R\$5.260,57	R\$ 8.366,79	R\$ 3.566,63	R\$ 3.891,93
Total de Proventos dos Aposentados	R\$ 3.014.311,59	R\$ 300.904,44	R\$ 2.239.845,40	R\$ 338.598,13
TOTAL DE APOSENTADOS	573	36	628	87
Por Tempo de Contribuição e Idade	535	31	386	41
Benefício Médio	R\$ 5.457,12	R\$ 9.226,82	R\$ 4.598,56	R\$ 5.631,45
Benefício Total	R\$ 2.919.560,94	R\$ 286.031,57	R\$ 1.775.042,35	R\$ 230.889,29
Por idade	4	2	150	23
Benefício Médio	R\$ 1.737,52	R\$ 1.592,29	R\$ 1.919,25	R\$ 2.275,07
Benefício Total	R\$ 6.950,08	R\$ 3.184,57	R\$ 267.887,79	52.326,67
Compulsória			4	7
Benefício Médio	-	-	R\$ 1.518,00	R\$ 2.130,52
Benefício Total	-	-	R\$ 6.072,00	R\$ 14.913,61
Por Invalidez	34	2	88	15
Benefício Médio	R\$ 2.582,37	R\$ 2.832,26	R\$ 2.168,67	R\$ 2.134,86
Benefício Total	R\$ 87.800,57	R\$ 5.664,52	R\$ 190.843,26	R\$ 32.022,95
Especial/Agente Nocivo		1		1
Benefício Médio	-	R\$ 6.023,78		R\$ 8.445,61
Benefício Total	-	R\$ 6.023,78		R\$ 8.445,61
TOTAL DE PENSIONISTAS	125	62	80	43
Benefício Médio	R\$ 2.664,07	R\$ 2.529,22	R\$ 2.074,96	R\$ 2.718,64
Benefício Total Pensionistas	R\$ 333.008,83	R\$ 156.811,69	R\$ 165.996,80	R\$ 116.901,58

Tabela 16: Comparativo quantitativo do Plano Financeiro

*Relatório de Governança Corporativa Exercício 2025 – Autarquia Colombo Previdência –
Previdência dos Servidores Públicos Municipais de Colombo*

11.8 Plano Previdenciário

PLANO PREVIDENCIÁRIO				
APOSENTADOS E PENSIONISTAS	2024		2025	
	Mulheres	Homens	Mulheres	Homens
Quantidade Geral Aposentados e Pensionistas	1094	261	1228	247
Benefício Médio Aposentados	R\$ 3.137,23	R\$ 4.609,78	R\$ 4.512,48	R\$ 6.443,91
Total de Proventos dos Aposentados	R\$ 3.300.366,76	R\$ 963.446,04	R\$ 5.157.765,34	R\$ 1.095.464,87
TOTAL DE APOSENTADOS	1052	209	1143	170
Por Tempo de Contribuição e Idade	597	124	872	124
Benefício Médio	R\$ 4.174,35	R\$ 6.184,67	R\$ 5.309,13	R\$ 7.800,06
Benefício Total	R\$ 2.492.088,15	R\$ 766.898,49	R\$ 4.629.565,22	R\$ 967.207,13
Por idade	327	45	193	23
Benefício Médio	R\$ 1.651,49	R\$ 1.989,97	R\$ 1.751,04	R\$ 1.945,35
Benefício Total	R\$ 540.035,80	R\$ 89.548,61	R\$ 337.950,97	R\$ 44.743,04
Compulsória	7	15	3	8
Benefício Médio	R\$ 1.564,56	R\$ 2.117,91	R\$ 1.865,20	R\$ 2.331,99
Benefício Total	R\$ 10.951,95	R\$ 31.768,65	R\$ 5.595,59	R\$ 18.655,91
Por Invalidez	121	24	75	13
Benefício Médio	R\$ 2.126,37	R\$ 2.846,39	R\$ 2.462,05	R\$ 3.946,21
Benefício Total	R\$ 257.290,86	R\$ 68.313,32	R\$ 184.653,56	R\$ 51.300,77
Especial/Agente Nocivo		1		2
Benefício Médio	-	R\$ 6.916,97	-	R\$ 6.779,01
Benefício Total	-	R\$ 6.916,97	-	13.558,02
TOTAL DE PENSIONISTAS	42	52	85	77
Benefício Médio	R\$ 2.038,56	R\$ 1.998,37	R\$ 3.143,77	R\$ 2.461,84
Benefício Total	R\$ 85.619,32	R\$ 103.915,15	R\$ 267.220,06	R\$ 189.561,85

Tabela 17: Comparativo quantitativo do Plano Previdenciário

12. COMPARATIVO DE RECEITAS E DESPESAS EXECUTADAS E ESTIMADAS

Plano Financeiro e Previdenciário 2025			
Descrição	Projetado PPA	Executado em 2025	Diferença
Receitas			
Contribuições dos Aposentados Acima do Teto do INSS	R\$ 865.737,00	R\$ 1.136.435,72	-R\$ 270.698,72
Contribuições dos Pensionistas Acima do Teto do INSS	R\$ 6.647,00	R\$ 33.902,01	-R\$ 27.255,01
Contribuições do Ente (Patronal)	R\$ 32.434.986,00	R\$ 35.312.015,75	-R\$ 2.877.029,75
Contribuições dos Segurados Ativos	R\$ 31.327.519,00	R\$ 33.917.106,83	-R\$ 2.589.587,83
Compensação Previdenciária	R\$ 3.587.278,00	R\$ 11.346.469,38	-R\$ 7.759.191,38
Parcelamentos de Débitos Previdenciários	R\$ -	R\$ -	R\$ -
Outras Receitas (Repasso IR, rendimentos e demais receitas)	R\$ 44.192.617,00	R\$ 47.339.219,36	-R\$ 3.146.602,36
TOTAL DAS RECEITAS	R\$ 112.414.784,00	R\$ 129.085.149,05	-R\$ 16.670.365,05
Despesas			
Benefícios Concedidos - Aposentados	R\$ 101.500.000,00	R\$ 107.666.553,08	-R\$ 6.166.553,08
Benefícios Concedidos - Pensões	R\$ 9.300.000,00	R\$ 9.648.997,04	-R\$ 348.997,04
Compensação Previdenciária	R\$ 455.000,00	R\$ 1.444.621,05	-R\$ 989.621,05
Outras Despesas (Precatórios, Indenizações Judiciais, Serviços bancários e PASEP)	R\$ 2.324.273,00	R\$ 843.153,14	-R\$ 1.481.119,86
TOTAL DAS DESPESAS	R\$ 113.579.273,00	R\$ 119.603.324,31	-R\$ 6.024.051,31

Tabela 18: Comparativo de Receitas e Despesas Executadas e Estimadas

13. DADOS ATUARIAIS

13.1 Evolução do Resultado Relativo ao Equilíbrio Financeiro e Atuarial

A evolução atuarial tem como base a **Avaliação Atuarial periódica** da Colombo Previdência. Trata-se de uma exigência prevista na **Lei nº 9.717/1998** e na **Portaria MTP nº 1.467/2022**, sendo instrumento essencial para a revisão dos **planos de custeio** e dos **benefícios** dos Planos **Financeiro** e **Previdenciário**, com vistas à manutenção e/ou ao alcance do **equilíbrio financeiro e atuarial**.

Bases Legais:

- Constituição Federal, com as alterações introduzidas pelas Emendas Constitucionais nº 20/1998, 41/2003, 47/2005, 70/2012 e 88/2015;
- Lei nº 10.887, de 21 de junho de 2004;
- Lei Complementar nº 152, de dezembro de 2015;
- Portaria MTP nº 1.467, de 02 de junho de 2022.

A base de dados utilizada para o estudo contém informações dos servidores ativos e aposentados do referente ao exercício de 2025, bem como dos dependentes destes servidores e, ainda, as

**Relatório de Governança Corporativa Exercício 2025 – Autarquia Colombo Previdência –
Previdência dos Servidores Públicos Municipais de Colombo**

informações cadastrais dos pensionistas.

Atendendo ao que dispõe o Art.40 da Constituição Federal e à Emenda Constitucional nº 41/03, foram considerados para fins de avaliação atuarial os servidores titulares de cargos efetivos.

Foram consideradas as seguintes datas-bases:

- Data-Base dos Dados: 31/12/2025 Data da Avaliação: 08/04/2025 Data da Elaboração da Avaliação: 08/04/2025

13.2 Balanço Atuarial

De acordo com os dados da última avaliação atuarial, apresentamos a seguinte situação financeira atuarial:

Plano Financeiro

DESCRIÇÃO	Resultados
PROVISÃO MATEMÁTICA - TOTAL	R\$ 1.160.279.659,94
Provisão Matemática de Benefícios Concedidos - PMBC	R\$ 404.599.048,61
Valor Atual dos Benefícios Futuros - Concedidos	R\$ 422.341.498,44
(-) Valor Atual das Contribuições Futuras - Concedidos (Ente)	R\$ 0,00
(-) Valor Atual das Contribuições Futuras - Concedidos (Servidores)	R\$ 17.742.449,83
Provisão Matemática de Benefícios a Conceder - PMBaC	R\$ 755.680.611,33
Valor Atual dos Benefícios Futuros - a Conceder	R\$ 918.396.092,21
(-) Valor Atual das Contribuições Futuras - a Conceder (Ente)	R\$ 82.837.013,42
(-) Valor Atual das Contribuições Futuras - a Conceder (Servidores)	R\$ 79.878.467,46
AJUSTE DA PROVISÃO MATEMÁTICA DE BENEFÍCIOS CONCEDIDOS E A CONCEDER REFERENTE À COMPENSAÇÃO PREVIDENCIÁRIA	R\$ 1.093.376.824,56
Valor Atual da Compensação Previdenciária a Pagar - Benefícios Concedidos	R\$ 1.053.744,60
(-) Valor Atual da Compensação Previdenciária a Receber - Benefícios Concedidos	R\$ 22.128.636,58
Valor Atual da Compensação Previdenciária a Pagar - Benefícios a Conceder	R\$ 2.291.397,17
(-) Valor Atual da Compensação Previdenciária a Receber - Benefícios a Conceder	R\$ 48.119.340,57
RESULTADO ATUARIAL	R\$ 1.079.007.736,16
Superavit	R\$ 0,00
Reserva de Contingência	R\$ 0,00
Reserva para Ajuste do Plano	R\$ 0,00
Déficit	R\$ 1.079.007.736,16
Déficit Equacionado:	R\$ 0,00
Valor Atual do Plano de Amortização do Déficit Atuarial estabelecido em lei	R\$ 0,00
Valor Atual da Cobertura da Insuficiência Financeira	R\$ 1.079.007.736,16
Déficit Atuarial a Equacionar	R\$ 0,00

Quadro 09: Resultado Atuarial do Plano Financeiro 2025.

**Relatório de Governança Corporativa Exercício 2025 – Autarquia Colombo Previdência –
Previdência dos Servidores Públicos Municipais de Colombo**

Plano Previdenciário

DESCRIÇÃO	Resultados
PROVISÃO MATEMÁTICA - TOTAL	R\$ 940.083.030,04
Provisão Matemática de Benefícios Concedidos - PMBC	R\$ 1.070.601.284,47
Valor Atual dos Benefícios Futuros - Concedidos	R\$ 1.084.085.137,96
(-) Valor Atual das Contribuições Futuras - Concedidos (Ente)	R\$ 0,00
(-) Valor Atual das Contribuições Futuras - Concedidos (Servidores)	R\$ 13.483.853,49
Provisão Matemática de Benefícios a Conceder - PMBaC	-R\$ 130.518.254,43
Valor Atual dos Benefícios Futuros - a Conceder	R\$ 711.625.247,83
(-) Valor Atual das Contribuições Futuras - a Conceder (Ente)	R\$ 471.600.203,71
(-) Valor Atual das Contribuições Futuras - a Conceder (Servidores)	R\$ 370.543.298,55
AJUSTE DA PROVISÃO MATEMÁTICA DE BENEFÍCIOS CONCEDIDOS E A CONCEDER REFERENTE À COMPENSAÇÃO PREVIDENCIÁRIA	R\$ 861.816.288,85
Valor Atual da Compensação Previdenciária a Pagar - Benefícios Concedidos	R\$ 2.704.794,82
(-) Valor Atual da Compensação Previdenciária a Receber - Benefícios Concedidos	R\$ 56.800.691,31
Valor Atual da Compensação Previdenciária a Pagar - Benefícios a Conceder	R\$ 1.208.542,24
(-) Valor Atual da Compensação Previdenciária a Receber - Benefícios a Conceder	R\$ 25.379.386,94
RESULTADO ATUARIAL	R\$ 454.157.746,57
Superavit	R\$ 454.157.746,57
Reserva de Contingência	R\$ 0,00
Reserva para Ajuste do Plano	R\$ 0,00
Déficit	R\$ 0,00
Déficit Equacionado:	R\$ 0,00
Valor Atual do Plano de Amortização do Déficit Atuarial estabelecido em lei	R\$ 0,00
Valor Atual da Cobertura da Insuficiência Financeira	R\$ 0,00
Déficit Atuarial a Equacionar	R\$ 0,00

Quadro 10: Resultado Atuarial do Plano Previdenciário 2025.

**Relatório de Governança Corporativa Exercício 2025 – Autarquia Colombo Previdência –
Previdência dos Servidores Públicos Municipais de Colombo**

Nos quadros 11 e 12 abaixo, demonstra uma análise comparativa do resultado das últimas três avaliações atuárias, com as variações nas provisões matemáticas, ativos garantidores, na composição do grupo segurado tanto para o plano financeiro quanto para o plano previdenciário:

Comparativo de Informações das Últimas Avaliações Atuárias (FINANCEIRO)			
BASE CADASTRAL			
ESTATÍSTICAS DA POPULAÇÃO COBERTA			
Descrição	2026	2025	2024
Quantidade de Segurados Ativos	1451	452	564
Quantidade de Aposentados	714	609	501
Quantidade de Pensionistas	123	187	190
Média da Base de Cálculo dos Segurados Ativos	R\$ 5.498,07	R\$ 6.346,57	R\$ 5.801,65
Média do Valor do Benefício dos Aposentados	R\$ 3.604,36	R\$ 5.443,70	R\$ 5.096,14
Média do Valor do Benefícios dos Pensionistas	R\$ 2.299,99	R\$ 2.619,36	R\$ 2.349,41
Idade Média dos Segurados Ativos	51,3	53	52
Idade Média dos Aposentados	68,10	56,00	56,00
Idade Média dos Pensionistas	64,49	65,00	64,00
Idade Média Projetada Para Aposentadoria	58,28	62,00	62,00
RESULTADOS			
VALORES DOS COMPROMISSOS			
Ativos Garantidores dos Compromissos do Plano de Benefícios	R\$ 14.369.088,40	R\$ 12.061.918,42	R\$ 17.062.490,89
Valor Atual dos Benefícios Futuros - Benefícios Concedidos	R\$ 422.341.498,44	R\$ 759.585.123,40	R\$ 669.878.653,92
Valor Atual das Contribuições Futuras - Benefícios Concedidos	R\$ 17.742.449,83	R\$ 8.748.412,93	R\$ 6.701.457,95
Reserva Matemática dos Benefícios Concedidos	R\$ 404.599.048,61	R\$ 750.836.710,47	R\$ 663.177.195,97
Valor Atual dos Benefícios Futuros - Benefícios a Conceder	R\$ 918.396.092,21	R\$ 350.919.910,83	R\$ 461.276.609,48
Valor Atual das Contribuições Futuras - Benefícios a Conceder	R\$ 162.715.480,88	R\$ 53.031.783,76	R\$ 60.143.709,41
Reserva Matemática dos Benefícios a Conceder	R\$ 755.680.611,33	R\$ 280.342.131,53	R\$ 401.132.900,07
Valor Atual da Compensação Financeira a Receber	R\$ 66.902.835,38	R\$ 17.545.995,54	R\$ -
Valor Atual da Compensação Financeira a Pagar	R\$ -	R\$ -	R\$ -
Resultado Atuarial	R\$ 1.079.007.736,16	R\$ 1.019.116.923,58	R\$ 1.047.247.605,15

Quadro 11: Comparativo das últimas três avaliações atuárias do Plano Financeiro

**Relatório de Governança Corporativa Exercício 2025 – Autarquia Colombo Previdência –
Previdência dos Servidores Públicos Municipais de Colombo**

Comparativo de Informações das Últimas Avaliações Atuariais (PREVIDENCIÁRIO)			
BASE CADASTRAL			
ESTATÍSTICAS DA POPULAÇÃO COBERTA			
Descrição	2026	2025	2024
Quantidade de Segurados Ativos	2971	4138	3838
Quantidade de Aposentados	1313	1259	1205
Quantidade de Pensionistas	161	94	81
Média da Base de Cálculo dos Segurados Ativos	R\$ 3.448,42	R\$ 3.587,50	R\$ 3.454,40
Média do Valor do Benefício dos Aposentados	R\$ 4.762,55	R\$ 3.380,61	R\$ 3.229,53
Média do Valor do Benefícios dos Pensionistas	R\$ 2.837,15	R\$ 2.015,82	R\$ 1.875,95
Idade Média dos Segurados Ativos	41,00	42,00	42,00
Idade Média dos Aposentados	62,41	68,00	67,00
Idade Média dos Pensionistas	57,19	48,00	44,00
Idade Média Projetada Para Aposentadoria	62,77	61,00	61,00
RESULTADOS			
VALORES DOS COMPROMISSOS			
Ativos Garantidores dos Compromissos do Plano de Benefícios	R\$ 868.345.642,08	R\$ 507.996.378,19	R\$ 464.141.274,26
Valor Atual dos Benefícios Futuros - Benefícios Concedidos	R\$ 1.084.085.137,96	R\$ 789.396.200,07	R\$ 779.769.511,37
Valor Atual das Contribuições Futuras - Benefícios Concedidos	R\$ 13.483.853,49	R\$ 6.663.250,76	R\$ 6.589.338,64
Reserva Matemática dos Benefícios Concedidos	R\$ 1.070.601.284,47	R\$ 782.732.949,31	R\$ 773.180.172,73
Valor Atual dos Benefícios Futuros - Benefícios a Conceder	R\$ 711.625.247,83	R\$ 1.011.235.721,72	R\$ 1.047.258.852,45
Valor Atual das Contribuições Futuras - Benefícios a Conceder	R\$ 842.143.502,26	R\$ 575.194.598,86	R\$ 513.892.933,31
Reserva Matemática dos Benefícios a Conceder	R\$ 130.518.254,43	R\$ 385.479.336,77	R\$ 439.112.622,42
Valor Atual da Compensação Financeira a Receber	R\$ 78.266.741,19	R\$ 50.561.786,09	R\$ 94.253.296,72
Valor Atual da Compensação Financeira a Pagar	R\$ -	R\$ -	R\$ -
Resultado Atuarial	R\$ 6.529.353,23	R\$ 660.215.907,89	R\$ 748.151.520,89

Quadro 12: Comparativo das últimas três avaliações atuariais do Plano Previdenciário

**Relatório de Governança Corporativa Exercício 2025 – Autarquia Colombo Previdência –
Previdência dos Servidores Públicos Municipais de Colombo**

13.3 Estatísticas Atuariais – Plano Previdenciário

A base cadastral do Regime Próprio de Previdência Social do Município de COLOMBO PR, utilizada nesta avaliação com data base de dez/2025, possui um total de 4.487 servidores

Situação Da População Coberta	Sexo Feminino	Sexo Masculino	Quantidade Total	Remuneração Média Feminino	Remuneração Média Masculino	Idade Média Feminino	Idade Média Masculino
Servidores Ativos - Não professores	928	305	1233	R\$ 3.191.289,61	R\$ 1.114.986,02	40	41
Servidores Ativos - professores	1717	63	1780	R\$ 5.920.696,24	R\$ 211.700,40	41	39
Aposentadoria por idade	178	23	201	R\$ 1.692,25	R\$ 1.945,35	67	73
Aposentadoria por invalidez	75	13	88	R\$ 2.462,05	R\$ 3.946,21	59	60
Aposentadoria por tempo de contribuição	420	118	538	R\$ 5.753,33	R\$ 7.954,29	62	66
Aposentadoria especial	467	8	475	R\$ 4.817,77	R\$ 5.269,93	59	62
Aposentadoria compulsória	3	8	11	R\$ 1.865,20	R\$ 2.331,99	79	79
Pensionistas	85	76	161	R\$ 3.143,77	R\$ 2.494,23	60	53

Quadro 13: Comparativo das últimas três avaliações atuariais do Plano Previdenciário



■ Servidores Ativos - Não professores: 27,48%	■ Servidores Ativos - Professores: 39,67%
■ Aposentadoria especial: 10,59%	■ Aposentadoria por invalidez: 1,96%
■ Aposentadoria por tempo de contribuição: 11,99%	■ Aposentadoria por idade: 4,48%
■ Aposentadoria compulsória: 0,25%	■ Pensionistas: 3,59%

Gráfico 05: Comparativo das últimas três avaliações atuariais do Plano Previdenciário

Analisando a composição da população de servidores do Município de COLOMBO PR, verifica-se que o total de aposentados e pensionistas representam cerca de 32,85% da população. Atualmente, esta distribuição demonstra uma proporção de 2,04 servidores ativos para cada aposentado ou pensionista.

**Relatório de Governança Corporativa Exercício 2025 – Autarquia Colombo Previdência –
Previdência dos Servidores Públicos Municipais de Colombo**

13.3.1 Distribuição Geral da População por Faixa Etária

Intervalo	Quantidade	Frequência	Frequência Acumulada
Até 25	138	3,08%	3,08%
De 26 até 35	823	18,34%	21,42%
De 36 até 45	1145	25,50%	46,92%
De 46 até 55	947	21,11%	68,03%
De 56 até 65	926	20,64%	88,67%
De 66 até 75	440	9,81%	98,48%
Acima de 76	68	1,52%	100,00%

Tabela 19: Distribuição dos Servidores Ativos por Faixa Etária



Gráfico 06: Distribuição dos Servidores Ativos por Faixa Etária

13.3.2 Composição da Despesa com Pessoal por Segmento

Analisando os gastos com pessoal por segmento, percebe-se a seguinte composição:

Discriminação	Folha Mensal	Quantidade	Remuneração Média
Servidores Ativos	R\$ 10.438.672,27	3013	R\$ 3.464,54
Servidores Inativos	R\$ 6.253.230,21	1313	R\$ 4.762,55
Servidores Pensionistas	R\$ 456.781,91	161	R\$ 2.837,15
Total	R\$ 17.148.684,39	4487	R\$ 3.821,86

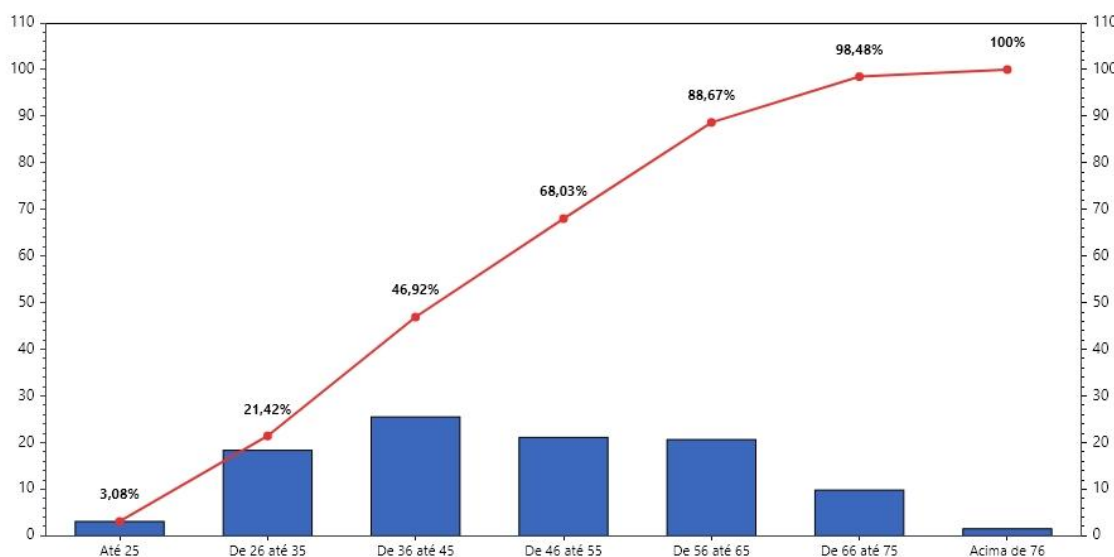
Tabela 20: Composição da Despesa com Pessoal por Segmento

*Relatório de Governança Corporativa Exercício 2025 – Autarquia Colombo Previdência –
Previdência dos Servidores Públicos Municipais de Colombo*



■ Ativos: 60,88% ■ Aposentados: 36,46% ■ Pensionistas: 2,66%

Gráfico 07: Composição da Despesa com Pessoal por Segmento

13.3.3 Estatística dos Servidores Ativos “Não Professores”

Discriminação	Feminino	Masculino	Total
População	928	305	1233
Folha Salarial Mensal (R\$)	3.191.289,61	1.114.986,02	4.306.275,63
Salário Médio (R\$)	3.438,89	3.655,69	3.492,52
Idade Mínima Atual	18	21	18
Idade Média Atual	40	41	40
Idade Máxima Atual	74	71	74
Idade Mínima de Admissão	17	18	17
Idade Média de Admissão	34	36	35
Idade Máxima de Admissão	66	64	66
Idade Média de Aposentadoria	59	63	60

Tabela 21: Estatística dos Servidores Ativos “Não Professores”

13.3.4 Estatística dos Servidores Ativos “Professores”

Discriminação	Feminino	Masculino	Total
População	1717	63	1780
Folha Salarial Mensal (R\$)	5.920.696,24	211.700,40	6.132.396,64
Salário Médio (R\$)	3.448,28	3.360,32	3.445,17
Idade Mínima Atual	19	26	19
Idade Média Atual	41	39	41
Idade Máxima Atual	73	65	73
Idade Mínima de Admissão	18	20	18
Idade Média de Admissão	35	33	35
Idade Máxima de Admissão	68	57	68
Idade Média de Aposentadoria	57	60	57

Tabela 22: Estatística dos Servidores Ativos “Professores”

Ressalta-se que a variável “sexo” influencia diretamente a apuração do custo previdenciário, tendo em vista que, comprovadamente, a mulher possui uma expectativa de vida superior a do homem, permanecendo em gozo do benefício previdenciário por um período maior

*Relatório de Governança Corporativa Exercício 2025 – Autarquia Colombo Previdência –
Previdência dos Servidores Públicos Municipais de Colombo*

de tempo.

Outro importante aspecto considerado refere-se à legislação previdenciária que atualmente exige das mulheres menor tempo de contribuição para aposentadoria (ainda mais reduzido se professoras).

13.3.5 Consolidação das Variáveis Estatística dos Servidores Ativos Geral (não professores e professores)

Discriminação	Feminino	Masculino	Total
População	2645	368	3013
Folha Salarial Mensal (R\$)	9.111.985,85	1.326.686,42	10.438.672,27
Salário Médio (R\$)	3.444,99	3.605,13	3.464,54
Idade Mínima Atual	18	21	18
Idade Média Atual	41	40	41
Idade Máxima Atual	74	71	74
Idade Mínima de Admissão	17	18	17
Idade Média de Admissão	35	35	35
Idade Máxima de Admissão	68	64	68
Idade Média de Aposentadoria	58	63	58

Tabela 23: Consolidação das Variáveis Estatística dos Servidores Ativos Geral (não professores e professores)

13.3.6 Distribuição dos Servidores Ativos, por sexo

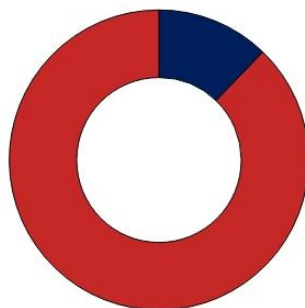

■ Masculino: 12,21% ■ Feminino: 87,79%

Gráfico 08: Distribuição dos Servidores Ativos, por sexo

13.3.7 Distribuição dos Servidores Ativos por Faixa Etária

Intervalo	Quantidade	Frequência	Frequência Acumulada
Até 25	110	3,65%	3,65%
De 26 até 35	821	27,25%	30,90%
De 36 até 45	1138	37,77%	68,67%

**Relatório de Governança Corporativa Exercício 2025 – Autarquia Colombo Previdência –
Previdência dos Servidores Públicos Municipais de Colombo**

Intervalo	Quantidade	Frequência	Frequência Acumulada
De 46 até 55	720	23,90%	92,57%
De 56 até 65	202	6,70%	99,27%
De 66 até 75	22	0,73%	100,00%
Acima de 76	0	0,00%	100,00%

Tabela 24: Distribuição dos Servidores Ativos por Faixa Etária



Gráfico 09: Distribuição dos Servidores Ativos por Faixa Etária

13.3.8 Distribuição dos Servidores Ativos por Faixa Salarial

Intervalo (R\$)	Quantidade	Frequência	Frequência Acumulada
De R\$ 1.518,01 até R\$ 2.793,88	1494	49,59%	49,59%
De R\$ 2.793,89 até R\$ 4.190,83	614	20,38%	69,97%
De R\$ 4.190,84 até R\$ 8.157,41	866	28,74%	98,71%
Acima de R\$ 8.157,42	39	1,29%	100,00%

Tabela 25: Distribuição dos Servidores Ativos por Faixa Salarial

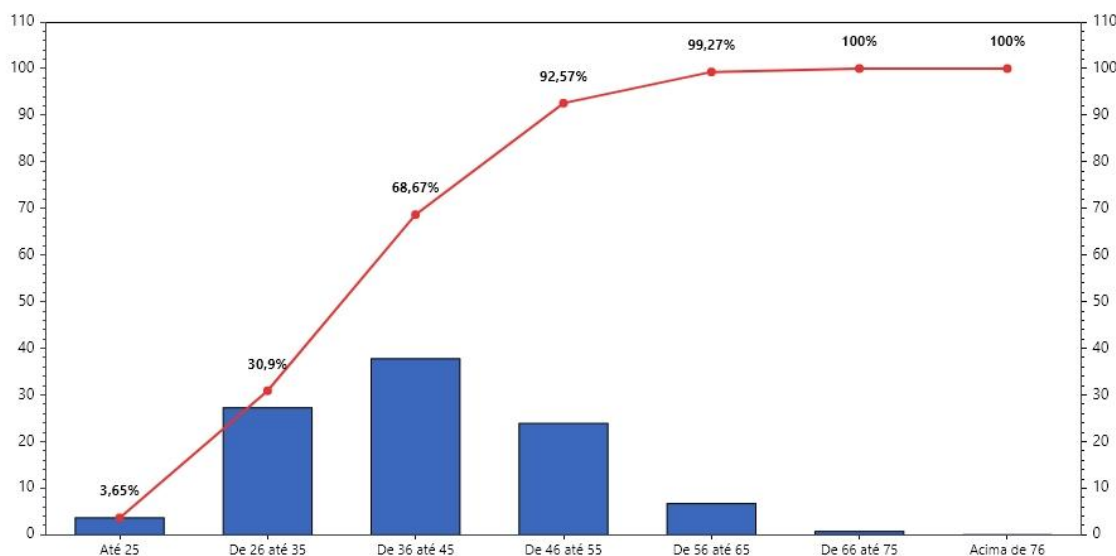
**Relatório de Governança Corporativa Exercício 2025 – Autarquia Colombo Previdência –
Previdência dos Servidores Públicos Municipais de Colombo**



Gráfico 10: Distribuição dos Servidores Ativos por Faixa Salarial

13.3.9 Estatística dos Servidores Aposentados

Discriminação	Feminino	Masculino	Total
População	1143	170	1313
Folha Salarial Mensal (R\$)	5.157.765,34	1.095.464,87	6.253.230,21
Salário Médio (R\$)	4.512,48	6.443,91	4.762,55
Idade Mínima Atual	41	39	39
Idade Média Atual	61	67	61
Idade Máxima Atual	82	81	82

Tabela 26: Estatística dos Servidores Aposentados

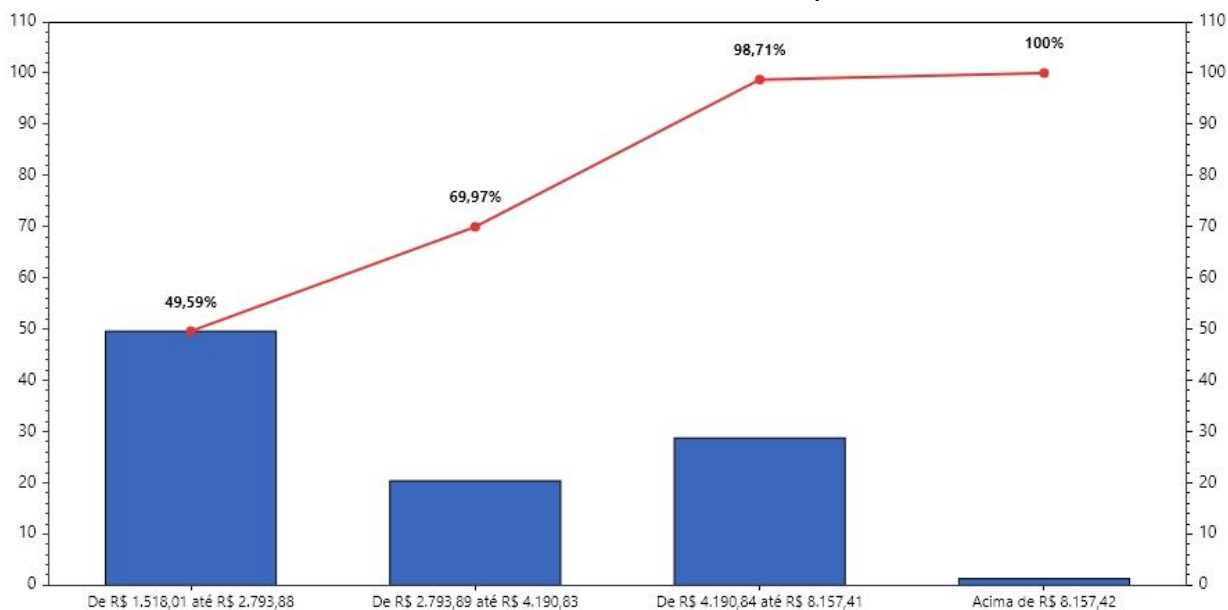
13.3.10 Distribuição de Aposentados por Faixa Etária

Intervalo	Quantidade	Frequência	Frequência Acumulada
Até 45	3	0,23%	0,23%
De 46 até 50	15	1,14%	1,37%
De 51 até 55	193	14,70%	16,07%
De 56 até 60	321	24,45%	40,52%
De 61 até 65	372	28,33%	68,85%
De 66 até 70	244	18,58%	87,43%
Acima de 71	165	12,57%	100,00%

Tabela 27: Distribuição de Aposentados por Faixa Etária

**Relatório de Governança Corporativa Exercício 2025 – Autarquia Colombo Previdência –
Previdência dos Servidores Públicos Municipais de Colombo**



Gráfico 11: Distribuição de Aposentados por Faixa Etária

Observa-se, ante as estatísticas demonstradas, que 68,85% desta população tem até 65 anos. Esta constatação é bastante relevante, tendo em vista que está relacionada á magnitude das reservas necessárias ao pagamento dos benefícios já concedidos que, num regime capitalizado, está diretamente ligado ao espaço de tempo compreendido entre a concessão do benefício e sua extinção. Dessa forma, quanto mais jovem for o aposentado, maior deverá ser a reserva necessária ao cumprimento do pagamento dos benefícios previdenciários.

13.3.11 Distribuição de Aposentados por Faixa de Benefício

Intervalo	Quantidade	Frequência	Frequência Acumulada
De R\$ 1.518,01 até R\$ 2.793,88	325	24,75%	24,75%
De R\$ 2.793,89 até R\$ 4.190,83	299	22,77%	47,52%
De R\$ 4.190,84 até R\$ 8.157,41	561	42,73%	90,25%
Acima de R\$ 8.157,42	128	9,75%	100,00%

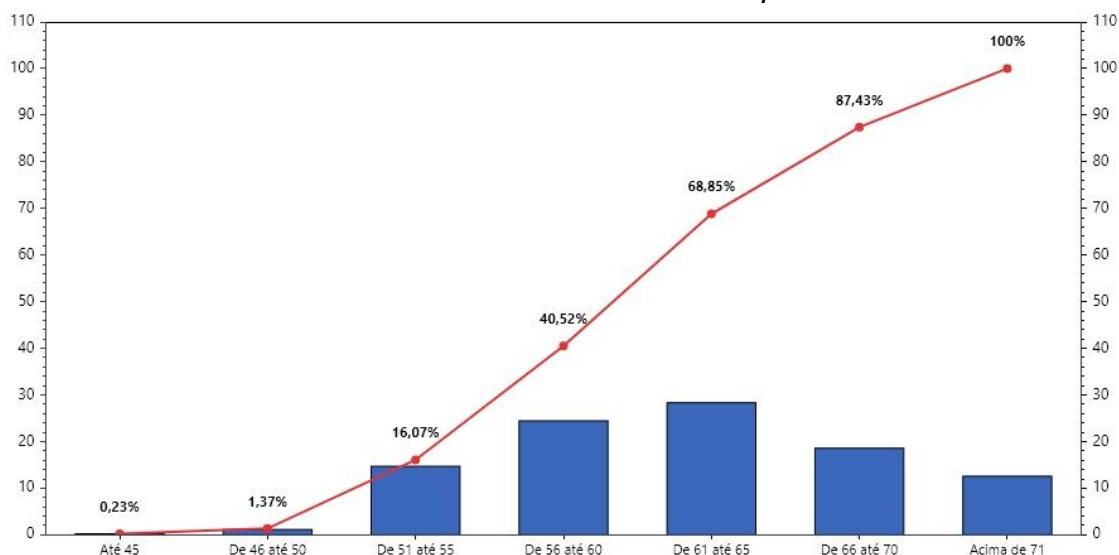
Tabela 28: Distribuição de Aposentados por Faixa de Benefício

**Relatório de Governança Corporativa Exercício 2025 – Autarquia Colombo Previdência –
Previdência dos Servidores Públicos Municipais de Colombo**



Gráfico 12: Distribuição de Aposentados por Faixa de Benefício

13.3.12 Distribuição de Aposentados por Tipo de Benefício

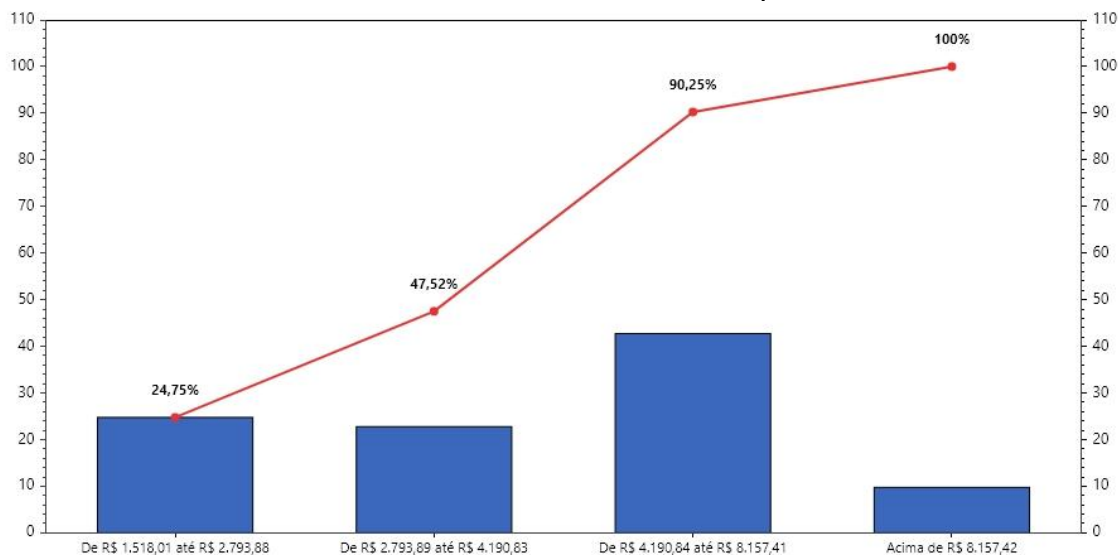

Gráfico 13: Distribuição de Aposentados por Faixa de Benefício

13.3.13 Estatísticas dos *Pensionistas*

Discriminação	Feminino	Masculino	Total
População	85	76	161
Folha Salarial Mensal (R\$)	267.220,06	189.561,85	456.781,91
Salário Médio (R\$)	3.143,77	2.494,23	2.837,15
Idade Mínima Atual	6	9	6
Idade Média Atual	60	53	57
Idade Máxima Atual	90	83	90

Tabela 29: Estatísticas dos Pensionistas

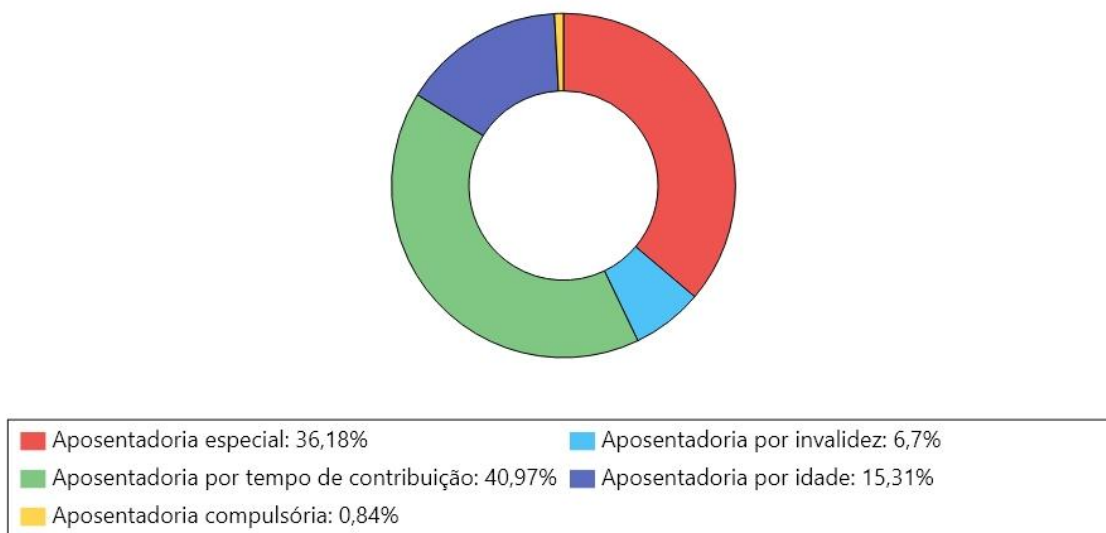
Rua XV de Novembro, 321 1º Andar Cep: 83414-000 Centro – Colombo – Paraná
CNPJ 08.434.306/0001-68
Tel (41) 3656-2779

13.3.14 Distribuição de **Pensionistas** por Faixa Etária

Intervalo	Quantidade	Frequência	Frequência Acumulada
Até 18	23	14,29%	14,29%
De 19 até 28	5	3,11%	17,40%
De 29 até 38	2	1,24%	18,64%
De 39 até 48	8	4,97%	23,61%
De 49 até 58	25	15,53%	39,14%
De 59 até 68	36	22,36%	61,50%
Acima de 69	62	38,50%	100,00%

Tabela 30: Distribuição de Pensionistas por Faixa Etária



Gráfico 14: Distribuição de Pensionistas por Faixa Etária

13.3.15 Distribuição de **Pensionistas** por Faixa de Benefício

Intervalo (R\$)	Quantidade	Frequência	Frequência Acumulada
De R\$ 1.518,01 até R\$ 2.793,88	103	63,98%	63,98%
De R\$ 2.793,89 até R\$ 4.190,83	29	18,01%	81,99%
De R\$ 4.190,84 até R\$ 8.157,41	22	13,66%	95,65%
Acima de R\$ 8.157,42	7	4,35%	100,00%

Tabela 31: Distribuição Pensionistas por Faixa de Benefício

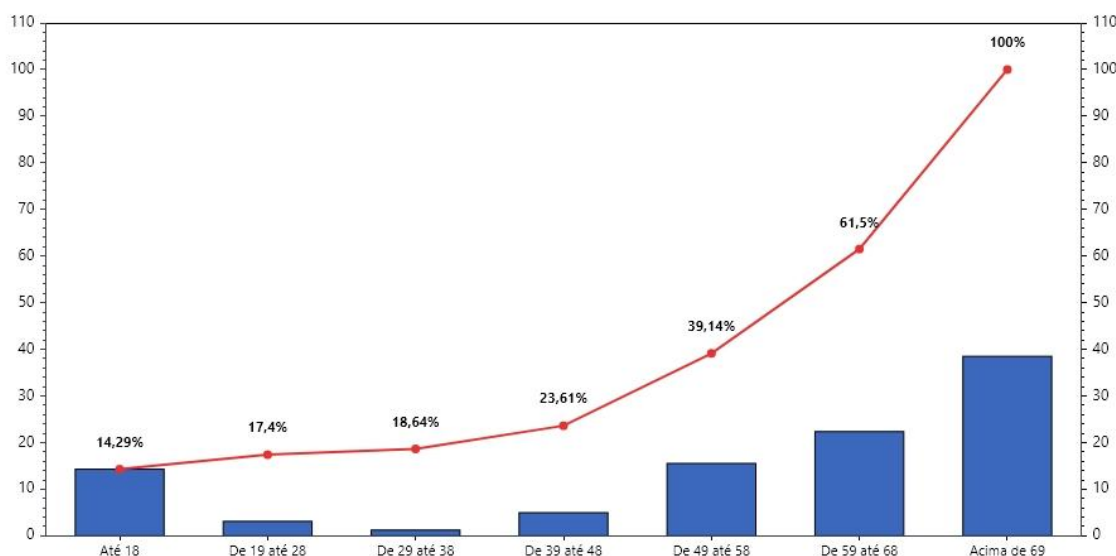
*Relatório de Governança Corporativa Exercício 2025 – Autarquia Colombo Previdência –
Previdência dos Servidores Públicos Municipais de Colombo*



Gráfico 15: Distribuição Pensionistas por Faixa de Benefício

*Relatório de Governança Corporativa Exercício 2025 – Autarquia Colombo Previdência –
Previdência dos Servidores Públicos Municipais de Colombo*

13.3.16 Resumo Estatístico – Plano Previdenciário

ATIVOS	
Discriminação	Valores
Quantitativo	3013
Idade média atual	41
Idade média de admissão no serviço público	35
Idade média de aposentadoria projetada	58
Salário médio (R\$)	R\$ 3.464,54
Salário médio dos servidores do sexo feminino (R\$)	R\$ 3.444,99
Salário médio dos servidores do sexo masculino (R\$)	R\$ 3.605,13
Total da folha de salários mensal (R\$)	R\$ 10.438.672,27
APOSENTADOS	
Discriminação	Valores
Quantitativo	1313
Idade média atual	61
Benefício médio (R\$)	R\$ 4.762,55
Total da folha de salários mensal (R\$)	R\$ 6.253.230,21
PENSIONISTAS	
Discriminação	Valores
Quantitativo	161
Idade média atual	57
Benefício médio (R\$)	R\$ 2.837,15
Total da folha de salários mensal (R\$)	R\$ 456.781,91
TOTAL	
Discriminação	Valores
Quantitativo	4487
Total da folha de salários e benefícios mensal (R\$)	R\$ 17.148.684,39

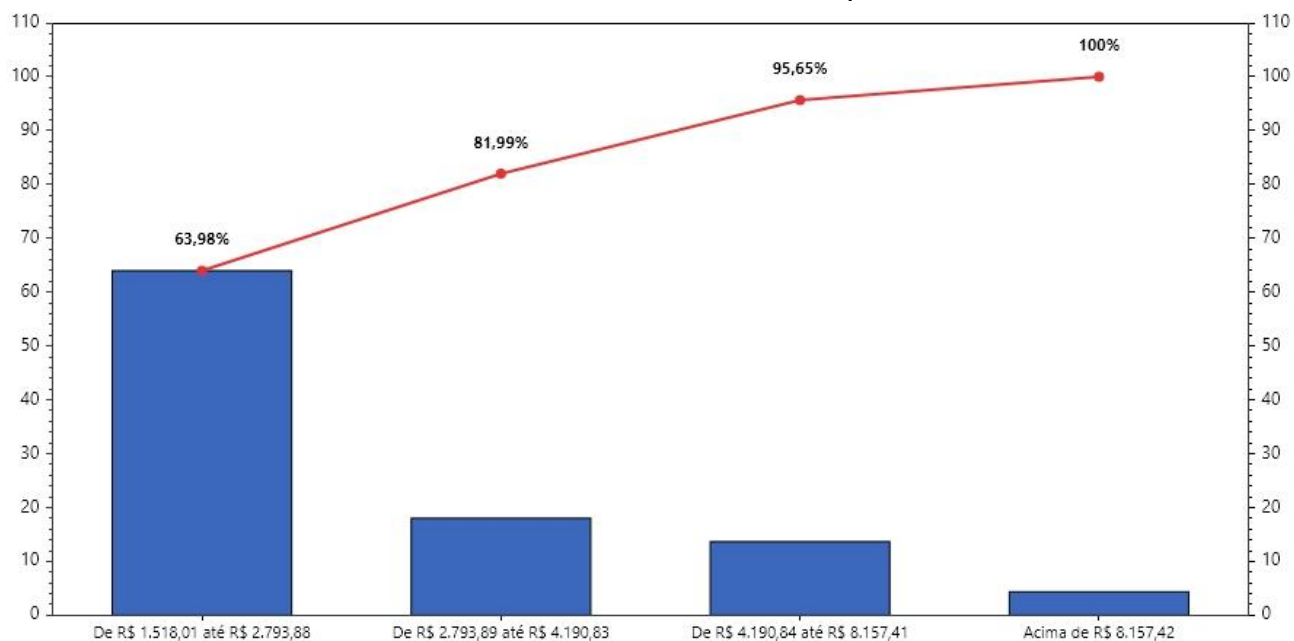
Quadro 14: Resumo Estatístico Plano Previdenciário

**Relatório de Governança Corporativa Exercício 2025 – Autarquia Colombo Previdência –
Previdência dos Servidores Públicos Municipais de Colombo**

13.4 Estatísticas Atuariais – Plano Financeiro

A base cadastral do Regime Próprio de Previdência Social do Município de COLOMBO PR, utilizada nesta avaliação com data base de 31/12/2025, possui um total de 2.290 servidores

Situação Da População Coberta	Sexo Feminino	Sexo Masculino	Quantidade Total	Remuneração Média Feminino	Remuneração Média Masculino	Idade Média Feminino	Idade Média Masculino
Servidores Ativos - Não professores	527	306	833	R\$ 2.962.448,15	R\$ 2.244.190,21	51	53
Servidores Ativos - professores	599	21	620	R\$ 2.721.372,97	R\$ 90.314,78	50	52
Aposentadoria por idade	139	19	158	R\$ 1.724,28	R\$ 2.426,25	76	83
Aposentadoria por invalidez	90	17	107	R\$ 2.165,25	R\$ 2.069,39	64	64
Aposentadoria por tempo de contribuição	179	41	220	R\$ 4.975,40	R\$ 5.510,00	61	70
Aposentadoria especial	216	3	219	R\$ 4.206,62	R\$ 5.498,63	67	69
Aposentadoria compulsória	4	6	10	R\$ 1.518,00	R\$ 1.663,58	88	87
Pensionistas	80	43	123	R\$ 2.074,96	R\$ 2.718,64	64	63

Quadro 15: Resumo Estatístico Plano Previdenciário



Gráfico 16: Resumo Estatístico Plano Previdenciário

Analisando a composição da população de servidores do Município de COLOMBO PR, verifica-se que o total de aposentados e pensionistas representam cerca de 36,55% da população. Atualmente, esta distribuição demonstra uma proporção de 1,74 servidores ativos para cada aposentado ou pensionista.

13.4.1 Distribuição Geral da População por Sexo

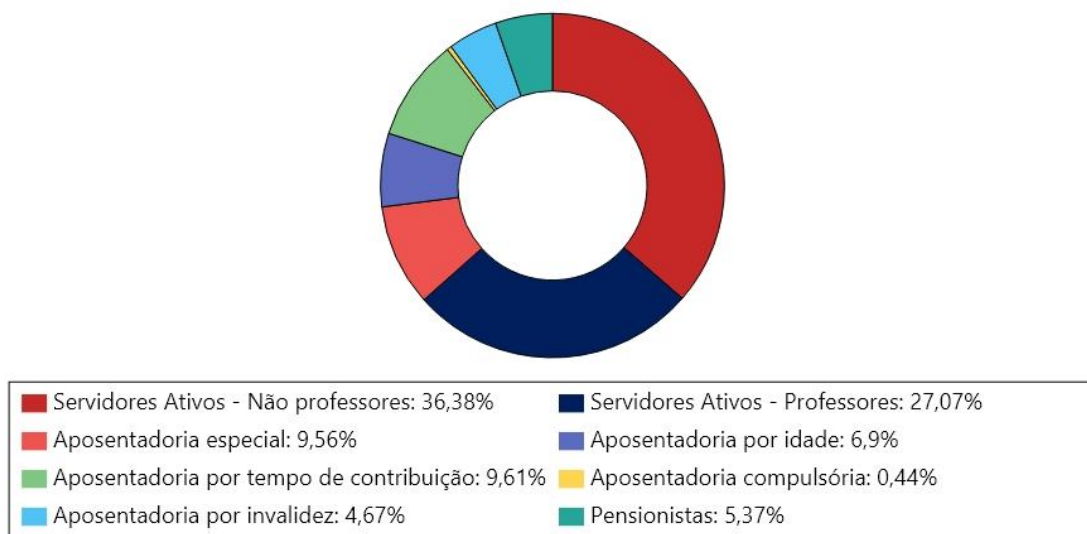
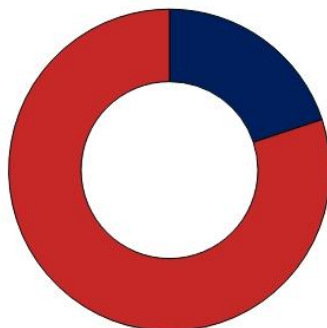

■ Masculino: 19,91% ■ Feminino: 80,09%

Gráfico 17: Distribuição Geral da População por Sexo

Ressalta-se que a variável “sexo” influencia diretamente a apuração do custo Financeiro, tendo em vista que, comprovadamente, a mulher possui uma expectativa de vida superior a do homem, permanecendo em gozo do benefício Financeiro por um período maior de tempo.

13.4.2 Distribuição dos Servidores Ativos por Faixa Etária

Intervalo	Quantidade	Frequência	Frequência Acumulada
Até 25	0	0,00%	0,00%
De 26 até 35	6	0,41%	0,41%
De 36 até 45	281	19,34%	19,75%
De 46 até 55	785	54,02%	73,77%
De 56 até 65	344	23,68%	97,45%
De 66 até 75	37	2,55%	100,00%
Acima de 76	0	0,00%	100,00%

Tabela 32: Distribuição dos Servidores Ativos por Faixa Etária

**Relatório de Governança Corporativa Exercício 2025 – Autarquia Colombo Previdência –
Previdência dos Servidores Públicos Municipais de Colombo**



Gráfico 18: Distribuição dos Servidores Ativos por Faixa Etária

13.4.3 Composição da Despesa de Pessoal por Segmento

Analisando os gastos com pessoal por segmento, percebe-se a seguinte composição:

Discriminação	Folha Mensal	Quantidade	Remuneração Média
Servidores Ativos	R\$ 8.018.326,11	1453	R\$ 5.518,46
Servidores Inativos	R\$ 2.573.511,39	714	R\$ 3.604,36
Servidores Pensionistas	R\$ 282.898,38	123	R\$ 2.299,99
Total	R\$ 10.874.735,88	2290	R\$ 4.748,79

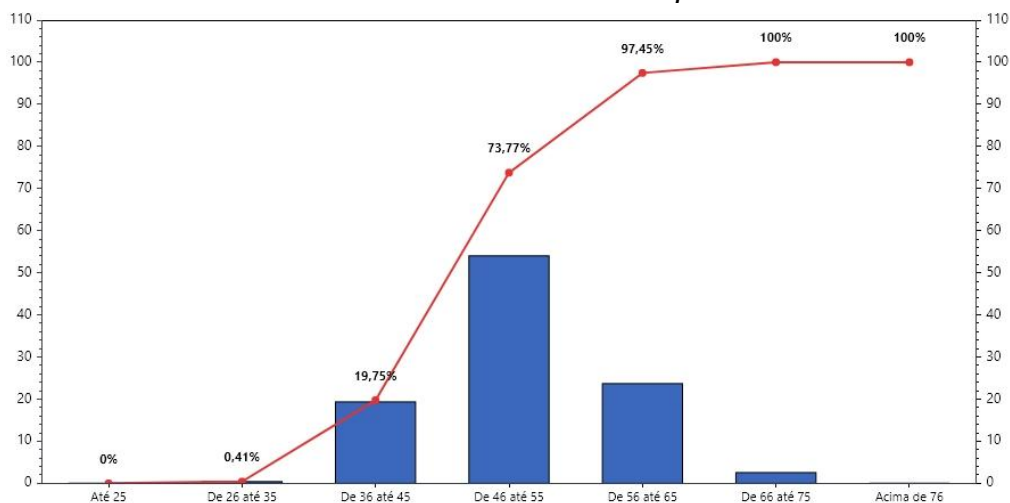
Tabela 33: Despesa de Pessoal por Segmento



Gráfico 19: Despesa de Pessoal por Segmento

13.4.4 Estatística dos Servidores Ativos “Não Professores”

*Relatório de Governança Corporativa Exercício 2025 – Autarquia Colombo Previdência –
Previdência dos Servidores Públicos Municipais de Colombo*

Discriminação	Feminino	Masculino	Total
População	527	306	833
Folha Salarial Mensal (R\$)	2.962.448,15	2.244.190,21	5.206.638,36
Salário Médio (R\$)	5.621,34	7.333,95	6.250,47
Idade Mínima Atual	36	32	32
Idade Média Atual	51	53	52
Idade Máxima Atual	70	74	74
Idade Mínima de Admissão	17	15	15
Idade Média de Admissão	30	27	29
Idade Máxima de Admissão	55	53	55
Idade Média de Aposentadoria	58	60	59

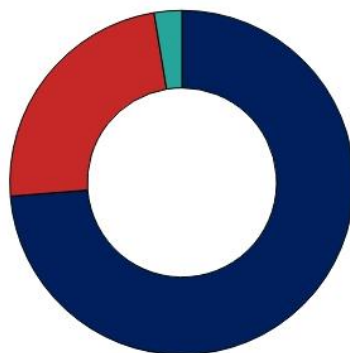
Tabela 34: Estatística dos Servidores Ativos “Não Professores”

**Relatório de Governança Corporativa Exercício 2025 – Autarquia Colombo Previdência –
Previdência dos Servidores Públicos Municipais de Colombo**

13.4.5 Estatística dos Servidores Ativos “Professores”

Discriminação	Feminino	Masculino	Total
População	599	21	620
Folha Salarial Mensal (R\$)	2.721.372,97	90.314,78	2.811.687,75
Salário Médio (R\$)	4.543,19	4.300,70	4.534,98
Idade Mínima Atual	32	37	32
Idade Média Atual	50	52	50
Idade Máxima Atual	72	68	72
Idade Mínima de Admissão	16	21	16
Idade Média de Admissão	29	30	29
Idade Máxima de Admissão	54	39	54
Idade Média de Aposentadoria	54	59	54

Tabela 35: Estatística dos Servidores Ativos “Professores”

Ressalta-se que a variável “sexo” influencia diretamente a apuração do custo Financeiro, tendo em vista que, comprovadamente, a mulher possui uma expectativa de vida superior a do homem, permanecendo em gozo do benefício Financeiro por um período maior de tempo.

Outro importante aspecto considerado refere-se à legislação previdenciária que atualmente exige das mulheres menor tempo de contribuição para aposentadoria (ainda mais reduzido se professoras).

13.4.6 Consolidação das Variáveis Estatísticas dos Servidores Ativos Geral (não professores e professores)

Discriminação	Feminino	Masculino	Total
População	1126	327	1453
Folha Salarial Mensal (R\$)	5.683.821,12	2.334.504,99	8.018.326,11
Salário Médio (R\$)	5.047,80	7.139,16	5.518,46
Idade Mínima Atual	32	32	32
Idade Média Atual	50	53	51
Idade Máxima Atual	72	74	74
Idade Mínima de Admissão	16	15	15
Idade Média de Admissão	29	27	29
Idade Máxima de Admissão	55	53	55
Idade Média de Aposentadoria	56	60	57

Tabela 36: Variáveis Estatísticas dos Servidores Ativos Geral (não professores e professores)

13.4.7 Distribuição dos Servidores Ativos, por Sexo

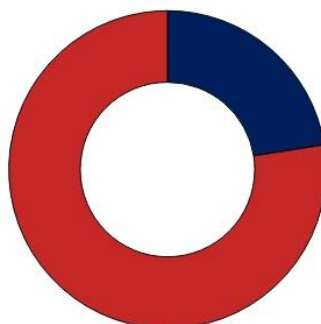

■ Masculino: 22,51% ■ Feminino: 77,49%

Gráfico 20: Distribuição dos Servidores Ativos, por Sexo

13.4.8 Distribuição dos Servidores Ativos, por Faixa Etária

Intervalo	Quantidade	Frequência	Frequência Acumulada
Até 25	0	0,00%	0,00%
De 26 até 35	6	0,41%	0,41%
De 36 até 45	281	19,34%	19,75%
De 46 até 55	785	54,02%	73,77%
De 56 até 65	344	23,68%	97,45%
De 66 até 75	37	2,55%	100,00%
Acima de 76	0	0,00%	100,00%

Tabela 37: Distribuição dos Servidores Ativos, por Faixa Etária

**Relatório de Governança Corporativa Exercício 2025 – Autarquia Colombo Previdência –
Previdência dos Servidores Públicos Municipais de Colombo**



Gráfico 21: Distribuição dos Servidores Ativos, por Faixa Etária

13.4.9 Distribuição dos Servidores Ativos por Faixa Salarial

Intervalo (R\$)	Quantidade	Frequência	Frequência Acumulada
De R\$ 1.518,01 até R\$ 2.793,88	104	7,16%	7,16%
De R\$ 2.793,89 até R\$ 4.190,83	665	45,76%	52,92%
De R\$ 4.190,84 até R\$ 8.157,41	418	28,77%	81,69%
Acima de R\$ 8.157,42	266	18,31%	100,00%

Tabela 38: Distribuição dos Servidores Ativos por Faixa Salarial

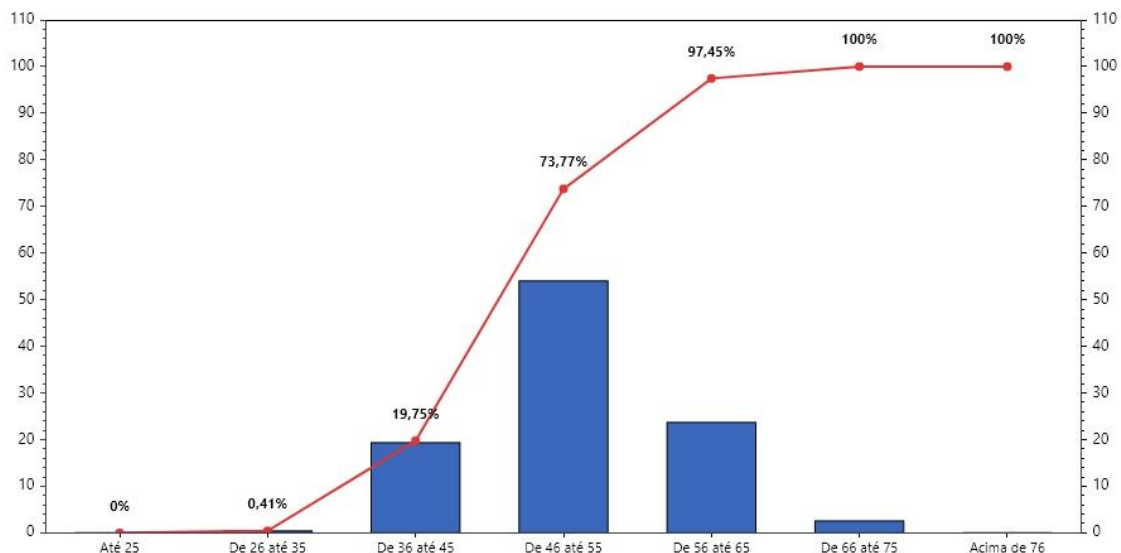

Gráfico 22: Distribuição dos Servidores Ativos, por Faixa Salarial

*Relatório de Governança Corporativa Exercício 2025 – Autarquia Colombo Previdência –
Previdência dos Servidores Públicos Municipais de Colombo*

13.4.10 Estatísticas dos **Aposentados**

Discriminação	Feminino	Masculino	Total
População	628	86	714
Folha Salarial Mensal (R\$)	2.239.845,40	333.665,99	2.573.511,39
Salário Médio (R\$)	3.566,63	3.879,84	3.604,36
Idade Mínima Atual	38	48	38
Idade Média Atual	67	73	67
Idade Máxima Atual	93	94	94

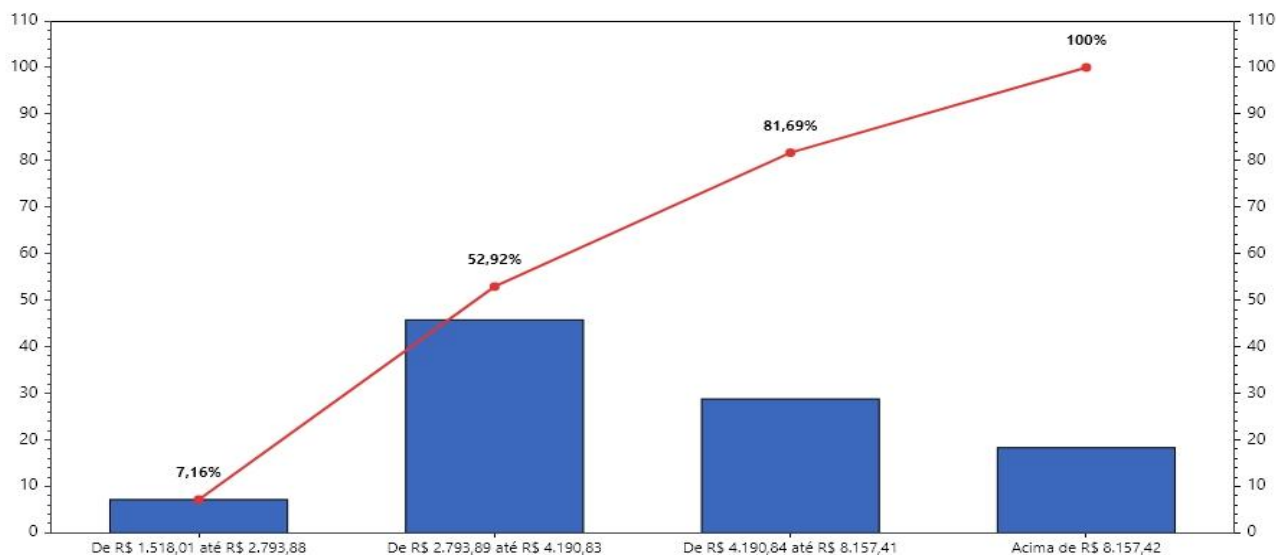
Tabela 39: Estatísticas dos Aposentados

13.4.11 Distribuição dos Aposentados por Faixa Etária

Intervalo	Quantidade	Frequência	Frequência Acumulada
Até 45	2	0,28%	0,28%
De 46 até 50	57	7,98%	8,26%
De 51 até 55	51	7,14%	15,40%
De 56 até 60	53	7,42%	22,82%
De 61 até 65	108	15,13%	37,95%
De 66 até 70	128	17,93%	55,88%
Acima de 71	315	44,12%	100,00%

Tabela 40: Distribuição dos Aposentados por Faixa Etária

**Relatório de Governança Corporativa Exercício 2025 – Autarquia Colombo Previdência –
Previdência dos Servidores Públicos Municipais de Colombo**



Gráfico 23: Distribuição dos Aposentados por Faixa Etária

Observa-se, ante as estatísticas demonstradas, que 37,96% desta população tem até 65 anos. Esta constatação é bastante relevante, tendo em vista que está relacionada á magnitude das reservas necessárias ao pagamento dos benefícios já concedidos que, num regime capitalizado, está diretamente ligado ao espaço de tempo compreendido entre a concessão do benefício e sua extinção. Dessa forma, quanto mais jovem for o aposentado, maior deverá ser a reserva necessária ao cumprimento do pagamento dos benefícios previdenciários.

13.4.12 Distribuição de Aposentados por Faixa de Benefício

Intervalo	Quantidade	Frequência	Frequência Acumulada
De R\$ 1.518,01 até R\$ 2.793,88	312	43,70%	43,70%
De R\$ 2.793,89 até R\$ 4.190,83	153	21,43%	65,13%
De R\$ 4.190,84 até R\$ 8.157,41	225	31,51%	96,64%
Acima de R\$ 8.157,42	24	3,36%	100,00%

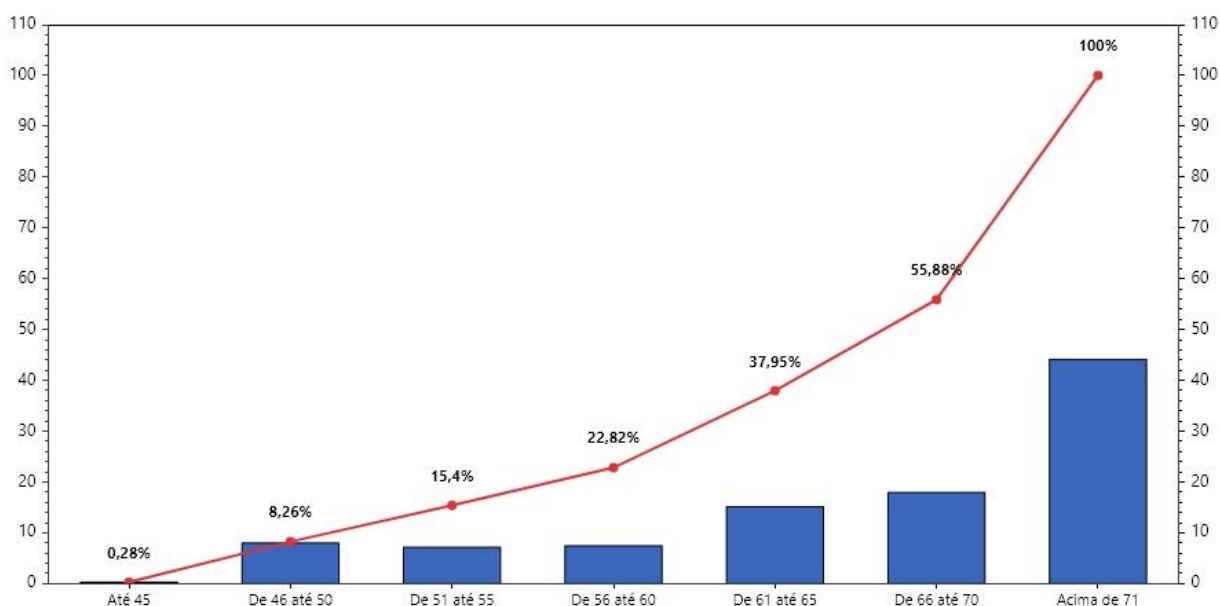
Tabela 41: Distribuição de Aposentados por Faixa de Benefício

**Relatório de Governança Corporativa Exercício 2025 – Autarquia Colombo Previdência –
Previdência dos Servidores Públicos Municipais de Colombo**



Gráfico 24: Distribuição de Aposentados por Faixa de Benefício

13.4.13 Estatística dos Pensionistas

Discriminação	Feminino	Masculino	Total
População	80	43	123
Folha Salarial Mensal (R\$)	165.996,80	116.901,58	282.898,38
Salário Médio (R\$)	2.074,96	2.718,64	2.299,99
Idade Mínima Atual	13	8	8
Idade Média Atual	64	63	64
Idade Máxima Atual	93	93	93

Tabela 42: Estatística dos Pensionistas

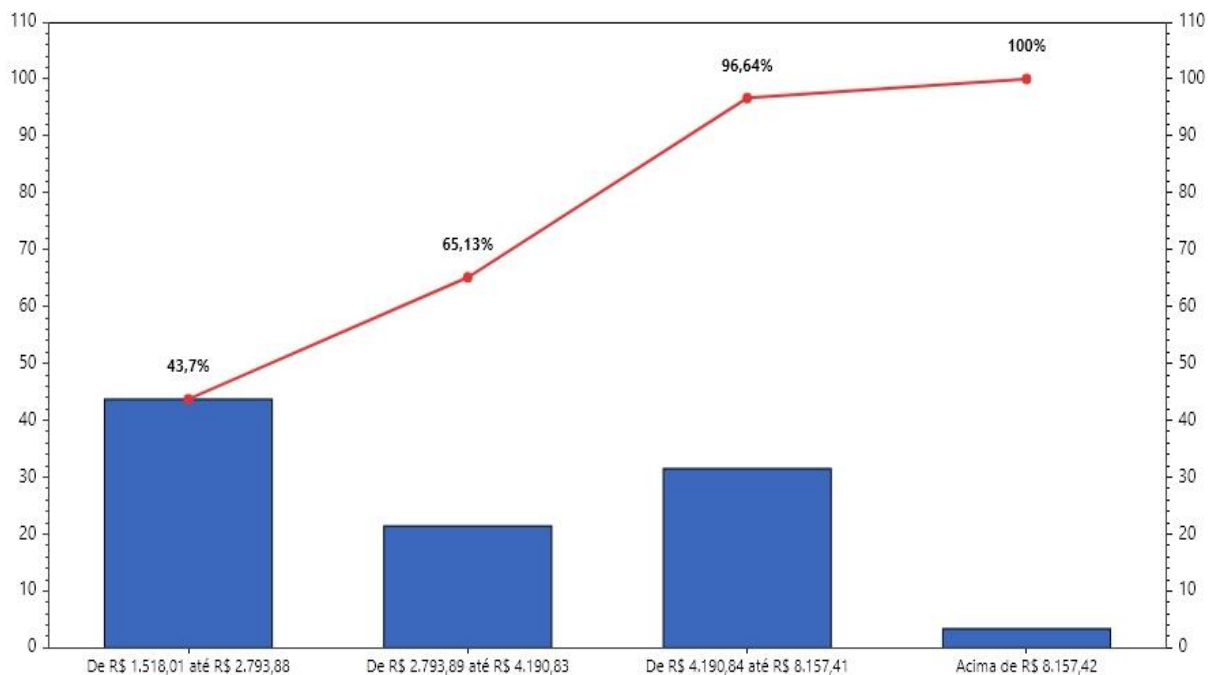
13.4.14 Distribuição de Pensionistas por Faixa Etária

Intervalo	Quantidade	Frequência	Frequência Acumulada
Até 18	5	4,07%	4,07%
De 19 até 28	2	1,63%	5,70%
De 29 até 38	2	1,63%	7,33%

**Relatório de Governança Corporativa Exercício 2025 – Autarquia Colombo Previdência –
Previdência dos Servidores Públicos Municipais de Colombo**

De 39 até 48	4	3,25%	10,58%
De 49 até 58	22	17,89%	28,47%
De 59 até 68	30	24,39%	52,86%
Acima de 69	58	47,14%	100,00%

Tabela 43: Distribuição de Pensionistas por Faixa Etária



Gráfico 25: Distribuição de Aposentados por Faixa de Benefício

13.4.15 Distribuição de Pensionistas por Faixa de Benefício

Intervalo (R\$)	Quantidade	Frequência	Frequência Acumulada
De R\$ 1.518,01 até R\$ 2.793,88	102	82,93%	82,93%
De R\$ 2.793,89 até R\$ 4.190,83	8	6,50%	89,43%
De R\$ 4.190,84 até R\$ 8.157,41	12	9,76%	99,19%
Acima de R\$ 8.157,42	1	0,81%	100,00%

Tabela 44: Distribuição de Pensionistas por Faixa de Benefício

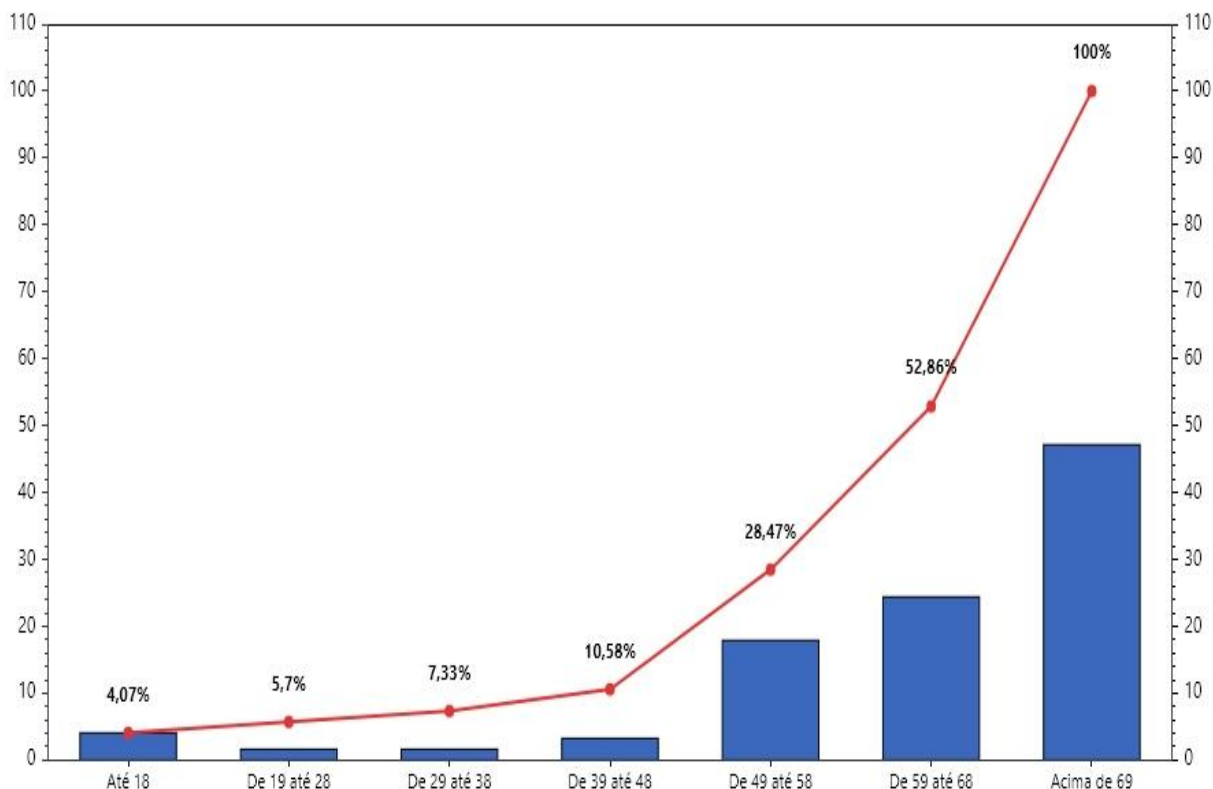
**Relatório de Governança Corporativa Exercício 2025 – Autarquia Colombo Previdência –
Previdência dos Servidores Públicos Municipais de Colombo**



Gráfico 26: Distribuição de Pensionistas por Faixa de Benefício

13.4.16 Resumo Estatístico – Plano Financeiro

ATIVOS	
Discriminação	Valores
Quantitativo	1453
Idade média atual	51
Idade média de admissão no serviço público	29
Idade média de aposentadoria projetada	57
Salário médio (R\$)	R\$ 5.518,46
Salário médio dos servidores do sexo feminino (R\$)	R\$ 5.047,80
Salário médio dos servidores do sexo masculino (R\$)	R\$ 7.139,16
Total da folha de salários mensal (R\$)	R\$ 8.018.326,11
APOSENTADOS	
Discriminação	Valores
Quantitativo	714
Idade média atual	67
Benefício médio (R\$)	R\$ 3.604,36
Total da folha de salários mensal (R\$)	R\$ 2.573.511,39
PENSIONISTAS	
Discriminação	Valores
Quantitativo	123
Idade média atual	64
Benefício médio (R\$)	R\$ 2.299,99
Total da folha de salários mensal (R\$)	R\$ 282.898,38
TOTAL	
Discriminação	Valores
Quantitativo	2290
Total da folha de salários e benefícios mensal (R\$)	R\$ 10.874.735,88

Quadro 16: Resumo Estatístico Plano Financeiro

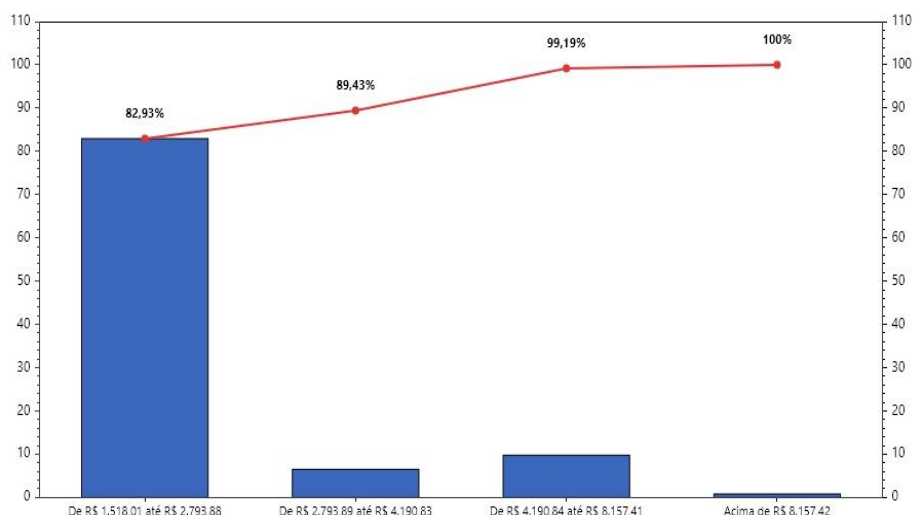
14. INSUFICIÊNCIA FINANCEIRA

14.1 Aportes para cobertura da insuficiência financeira

Valores repassados pela Prefeitura Municipal de Colombo para cobertura insuficiência do Plano Financeiro			
2025	Valor	Data	Destino
Jan	R\$ 2.970.000,00	29/01/2025	Utilizado pagamento folha 01/2025
Fev	R\$ 3.035.000,00	26/02/2025	Utilizado pagamento folha 02/2025
Mar	R\$ 3.010.000,00	26/03/2025	Utilizado pagamento folha 03/2025
Abr	R\$ 3.052.000,00	28/04/2025	Utilizado pagamento folha 04/2025
Mai	R\$ 3.110.000,00	28/05/2025	Utilizado pagamento folha 05/2025
Jun	R\$ 3.210.000,00	26/06/2025	Utilizado pagamento folha 06/2025
Jul	R\$ 3.220.000,00	28/07/2025	Utilizado pagamento folha 07/2025
Total	R\$ 21.607.000,00		

Quadro 17: Aportes recebidos no ano de 2025.

14.2 Revisão da Segregação de Massas (Compra de Vidas)

Em Agosto de 2025, foi aprovado a Lei Municipal nº 1.861, onde foi autorizado a migração de vidas entre os plano previdenciário e financeiro para garantir o equilíbrio do RPPS. Foi autorizado a transferência à COLOMBO PREVIDÊNCIA de 100% (cem por cento) dos recursos livres, relativos à receita do Imposto de Renda Retido na Fonte – IRRF dos segurados da Colombo, com vencimento a partir do exercício de 2025 e o que vier a ser recebido até o exercício de 2059.

Segue abaixo os valores dos repasses anuais relativo a Retenção do Imposto de Renda Retido na Fonte (IRRF) a serem repassados pelo Ente junto a Colombo Previdência:

Lei nº 1861, de 14 de agosto de 2025 – Anexo I

ANO	Total IRRF (em R\$)
2025	34.429.320,65
2026	34.360.675,82
2027	34.042.227,57
2028	33.793.309,53
2029	33.494.457,69
2030	33.116.566,87

*Relatório de Governança Corporativa Exercício 2025 – Autarquia Colombo Previdência –
Previdência dos Servidores Públicos Municipais de Colombo*

2031	32.847.918,70
2032	32.541.169,52
2033	31.772.374,35
2034	31.043.191,18
2035	30.338.760,22
2036	29.545.079,15
2037	28.488.489,92
2038	27.405.654,99
2039	26.421.574,67
2040	25.304.848,39
2041	24.107.523,15
2042	23.021.566,33
2043	21.984.492,69
2044	20.764.673,08
2045	19.675.654,53
2046	18.651.492,79
2047	17.730.551,16
2048	16.650.002,81
2049	15.488.034,00
2050	14.643.465,25
2051	13.605.652,25
2052	12.849.713,00
2053	12.043.738,77
2054	10.997.553,24
2055	10.035.565,09
2056	9.612.061,38
2057	9.205.143,03
2058	8.767.383,71
2059	8.213.042,03

Tabela: 45: Repasses Anuais Imposto de Renda

Informamos que a Prefeitura de Colombo repassou ao fundo previdenciário da Autarquia no ano de 2023 valor correspondente de R\$ 19.465.326,46 (dezenove milhões, quatrocentos e sessenta e cinco mil, trezentos e vinte e seis reais e quarenta e seis centavos) e em 2024 o valor R\$ 20.827.899,31 (vinte milhões, oitocentos e vinte sete mil, oitocentos e noventa e nove reais e trinta e um centavos), e no ano de 2025 o valor correspondente a R\$ 26.943.620,95 (vinte seis milhões, novecentos e quarenta e três mil, seiscentos e vinte reais e noventa e cinco centavos), relativos ao Repasse do Imposto Renda (IR).

*Relatório de Governança Corporativa Exercício 2025 – Autarquia Colombo Previdência –
Previdência dos Servidores Públicos Municipais de Colombo*

Valores Recebidos - Repasse IRRF anos 2023 a 2025			
Mês/Ano	Valor	Data	Referencia
Ago/23	R\$ 7.000.000,00	10/08/2023	1º parcela
Out/23	R\$ 7.000.000,00	10/10/2023	2º parcela
Nov/23	R\$ 5.465.326,46	16/11/2023	3º parcela
Sub Total	R\$ 19.465.326,46		
Mar/24	R\$ 7.000.000,00	18/03/2024	1º parcela
Jun/24	R\$ 6.070.000,00	18/06/2024	2º parcela
Set/24	R\$ 7.757.899,31	12/09/2024	3º parcela
Sub Total	R\$ 20.827.899,31		
06/25	R\$ 7.000.000,00	16/06/2025	1º parcela
08/25	R\$ 6.737.854,13	18/08/2025	2º parcela
09/25	R\$ 4.433.364,58	30/09/2025	3º parcela
12/25	R\$ 8.772.402,24	11/12/2025	4º parcela
Sub Total	R\$ 26.943.620,95		
Sub Total	R\$ 67.236.846,72		
Sub Total	R\$ 67.236.846,72		
Saldo Aplicação 31/12/2025	R\$ 77.572.858,46		

Tabela 46: Valores recebidos relativos ao Imposto de Renda 2023 a 2025.

Obs: Importante ressaltar que estes repasses não podem ser utilizados dentro de um período de 5 (cinco) anos a contar da sua transferência, conforme determina o Ministério da Previdência.

15. GESTÃO DE INVESTIMENTOS

A Política de Investimentos estabelece a estratégia para o cumprimento dos objetivos da Colombo Previdência, considerando as perspectivas do cenário econômico. Estabelece ainda o plano de contingência, os parâmetros, as metodologias, os critérios, as modalidades e os limites legais e operacionais, buscando a mais adequada alocação dos ativos, à vista do perfil do passivo no curto, médio e longo prazo, atendendo aos requisitos da Resolução CMN nº 4.963, de 25/11/2021.

O valor total dos ativos da Carteira de Investimentos da Colombo Previdência em 31/12/2022 era de R\$ 425.261.125,84 (quatrocentos e vinte e cinco milhões, duzentos e sessenta e um mil, cento e vinte e cinco reais e oitenta e quatro centavos). Em 31/12/2023 fechou com o saldo de R\$ 476.304.556,12 (quatrocentos e setenta e seis milhões, trezentos e quatro mil, quinhentos e

58

*Relatório de Governança Corporativa Exercício 2025 – Autarquia Colombo Previdência –
Previdência dos Servidores Públicos Municipais de Colombo*

cinquenta e seis reais e doze centavos). Em 31/12/2024 fechou com o saldo de R\$ 520.058.296,61 (quinhentos e vinte milhões, cinquenta e oito mil, duzentos e noventa e seis reais e sessenta e um centavos).

A Colombo Previdência atingiu, em 2025, **o maior patrimônio acumulado de sua história: R\$ 607.546.893,86 (seiscentos e sete milhões, quinhentos e quarenta e seis mil, oitocentos e noventa e três reais e oitenta e seis centavos)**. O resultado consolida a autarquia como uma das referências na gestão de recursos previdenciários municipais.

No ano, a carteira de investimentos registrou retorno de 13,93%, superando a meta atuarial de 9,97% (IPCA + 5,47%). Com isso, **a autarquia alcançou 139,72% da meta, ficando 39,72% acima do previsto**. Em termos absolutos, a rentabilidade dos investimentos somou R\$ 73.760.729,93 (setenta e três milhões, setecentos e sessenta mil, setecentos e vinte nove reais e noventa e três centavos), ao patrimônio do Regime Próprio de Previdência Social (RPPS).

15.1 Retorno e Meta Atuarial Acumulados no Ano de 2025

Rentabilidades da Carteira versus Meta Atuarial

Carteira: COLOMBO Data Extrato: 31/12/2025

EXTRATO CONSOLIDADO DE ATIVOS

Rentabilidades da Carteira versus Meta Atuarial

Ano	Jan	Fev	Mar	Abr	Mai	Jun	Jul	Ago	Set	Out	Nov	Dez	Rent. Ano
2025	0,96	0,20	0,31	1,09	2,07	1,48	0,95	1,15	1,41	1,31	1,06	1,13	13,93
IPCA + 5,47%	0,63	1,74	0,96	0,86	0,71	0,66	0,75	0,33	0,95	0,58	0,58	0,80	9,97
p.p. indexador	0,33	-1,54	-0,65	0,24	1,36	0,82	0,21	0,82	0,46	0,73	0,48	0,33	3,96
2024	-0,71	0,09	0,75	-1,59	1,12	0,72	1,15	1,32	0,29	0,51	0,82	-0,29	4,22
IPCA + 5,10%	0,86	1,21	0,56	0,82	0,88	0,61	0,84	0,42	0,86	1,02	0,77	0,94	10,20
p.p. indexador	-1,57	-1,12	0,20	-2,40	0,24	0,11	0,31	0,90	-0,57	-0,51	0,05	-1,22	-5,98

Performance Sobre a Meta Atuarial

Relatório

	Quantidade	Perc. (%)	Período	Carteira	Meta Atuarial	p.p. Indx.	Volatilidade Anual
Meses acima - Meta Atuarial	16	66,67	03 meses	3,54	1,97	1,57	3,08
Meses abaixo - Meta Atuarial	8	33,33	06 meses	7,22	4,06	3,17	2,43
			12 meses	13,93	9,97	3,96	2,78
			24 meses	18,73	21,18	-2,45	2,84
Maior rentabilidade da Carteira	2,07	2025-05	Desde 29/12/2023	18,73	21,18	-2,45	2,84
Menor rentabilidade da Carteira	-1,59	2024-04					

Quadro 18: Retorno e Meta Atuarial Acumulados no Ano de 2025

Relatório de Governança Corporativa Exercício 2025 – Autarquia Colombo Previdência – Previdência dos Servidores Públicos Municipais de Colombo

Carteira: COLOMBO

Data Extrato: 31/12/2025

EXTRATO CONSOLIDADO DE ATIVOS

Evolução No Ano

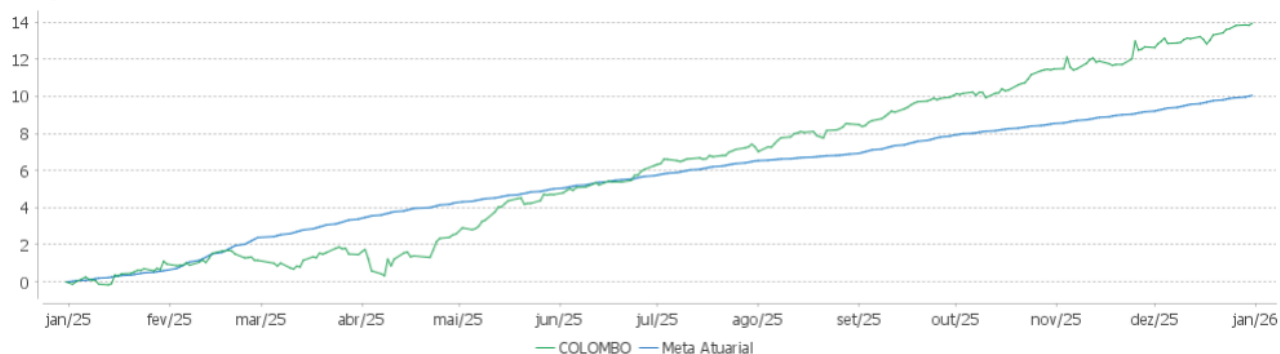

Patrimônio Líquido No Ano



15.2 Enquadramentos - Dezembro/2025

A alocação da carteira de investimentos da Colombo Previdência segue os critérios estabelecidos pela legislação vigente (Resolução CMN 4.963/2021), da Política Anual de Investimentos, do Comitê de Investimentos e do Conselho Deliberativo da Colombo Previdência. O quadro abaixo, demonstra o enquadramento dos investimentos da Colombo Previdência perante a legislação vigente na data de 31/12/2025, divididos entre renda fixa, variável e exterior, estruturados e imobiliários:

Apresentamos a planilha com todos os produtos de investimentos da carteira:

ATIVOS - CARTEIRA IPM	CNPJ	Valor (R\$)	% da carteira	PL do Fundo (R\$)	% Fundo
RENDA FIXA					
TÍTULO PÚBLICO FEDERAL: NTN-B (2026, 2032, 2035, 2040, 2045, 2050)	-	257.831.977,86	42,44		
FI CAIXA BRASIL TÍTULOS PÚBLICOS RF LP	05.164.356/0001-84	61.496.381,37	10,12	11.175.079.439,93	0,55
ITAU INSTITUCIONAIS LEGEND RF LP FIC FI	29.241.799/0001-90	27.695.920,34	4,56	1.444.638.058,20	1,92

**Relatório de Governança Corporativa Exercício 2025 – Autarquia Colombo Previdência –
Previdência dos Servidores Públicos Municipais de Colombo**

FI CAIXA BRASIL TÍTULOS PÚBLICOS RF LP	03.737.206/0001-97	109.210.190,36	17,98	23.774.757.726,40	0,46
FIC FI CAIXA BRASIL DISPONIBILIDADES RENDA FIXA SIMPLES	14.508.643/0001-55	3.671.549,57	0,60	1.560.324.321,96	0,24
ITAÚ INSTITUCIONAL GLOBAL DINÂMICO RF LP FIC FI	32.972.942/0001-28	14.805.123,74	2,44	2.110.557.901,78	0,70
TOWER II RENDA FIXA FI IMA-B 5 *	23.954.899/0001- 87	1.150.267,10	0,19	40.506.766,11	2,84
TOWER RENDA FIXA FI IMA-B 5 *	12.845.801/0001-37	219.401,54	0,04	11.146.549,74	1,97
VANQUISH CORAL FI RF LP *	09.319.052/0001-08	585.703,87	0,10	11.745.493,00	4,99
AR CAPITAL FIDC IMOBILIARIOS I *	24.445.360/0001-65	18.302,25	0,00	99.812,62	18,34
LEME MULTISSETORIAL IPCA FIDC *	12.440.789/0001-80	2.212.864,34	0,36	63.448.116,84	3,49
RENDA VARIÁVEL					
4UM MARLIM DIVIDENDOS FIA	09.599.346/0001- 22	8.193.521,78	1,35	381.332.765,57	2,15
ARBOR II FIC FIA	47.756.349/0001-11	19.145.410,82	3,15	174.078.865,36	11,00
FINACAP MAURITSSTAD FI EM	05.964.067/0001-60	25.545.899,41	4,20	586.729.938,44	4,35
INVESTIMENTOS NO EXTERIOR					
ITAÚ WORLD EQUITIES FIC FIA IE	31.217.153/0001-19	13.956.101,67	2,30	589.691.046,21	2,37
FIA CAIXA INSTITUCIONAL BDR NÍVEL I	17.502.937/0001-68	17.861.239,56	2,94	2.411.471.753,24	0,74
INVESTIMENTOS ESTRUTURADOS					
FIP MULTISTRATEGIA KINEA PRIVATE EQUITY II	15.039.162/0001-00	1.942.122,84	0,32	156.245.421,99	1,24
MULTISTRATÉGIA *	15.711.367/0001-90	3.168.553,19	0,52	39.600.270,36	8,00
FUNDOS IMOBILIÁRIOS					
ÉIS FII *	15.461.076/0001- 91	5.523.380,89	0,91	112.428.253,81	4,91
1 *	84/0001-31	696.773,88	0,11	249.412.875,35	0,28
LTI SHOPPINGS FI IMOBILIARIO - SHOP11 *	37/0001-00	1.166.240,70	0,19	74.129.568,95	1,57

Informamos que, o Relatório Anual de Investimentos Exercício 2025 da Colombo Previdência, encontra-se disponível no seguinte endereço eletrônico:
<https://www.colomboprevidencia.com.br/wp-content/uploads/Relatorio-Anual-de-Investimentos-2025.pdf>

16. TAXA DE ADMINISTRAÇÃO

Para o custeio, funcionamento e operacionalização do RPPS Colombo Previdência, o Município realiza, mensalmente, o repasse no percentual de 2,4% sobre a base de cálculo dos segurados ativos referente ao exercício anterior.

Segue tabela abaixo com os repasses realizados mensalmente:

Meses 2025	Valor R\$
Janeiro	395.380,84
Fevereiro	395.432,53
Março	396.532,09
Abril	399.835,53
Mai	424.800,81
Junho	423.357,71
Julho	423.855,50
Agosto	423.703,44
Setembro	426.230,70
Outubro	422.949,56
Novembro	424.824,28
Dezembro	425.817,26
Dezembro (13º)	405.406,80
Valor Total	5.388.127,05

Quadro 19: Repasse Anual da Taxa de Administração 2025.

O quadro 26 abaixo, detalha os valores recebidos de taxa de administração, despesas administrativas e saldo ao final do exercício 2025:

DESCRIÇÃO	VALOR EM R\$
Repasse Anual	5.388.127,05
Despesas Administrativas	3.943.306,38
Saldo Final do exercício	1.444.820,67
Saldo em Conta 31/12/2025	3.671.549,57

Quadro 20: Detalhamento da Taxa de Administração no período de Janeiro a Dezembro de 2025.

*Relatório de Governança Corporativa Exercício 2025 – Autarquia Colombo Previdência –
Previdência dos Servidores Públicos Municipais de Colombo*

Obs: Em 2022 foi alterado o artigo 73-B da 960/2066, definindo a reserva administrativa em conformidade com art. 84 da portaria MPS 1.467/2022.

17. GESTÃO DE PESSOAL

17.1 Composição do Quadro de Pessoal

O Quadro de pessoal da Colombo Previdência é composto por sete servidores efetivos (concurados pela Colombo Previdência), quatro servidores cedidos pelo Município de Colombo, um servidor comissionado e dois estagiários.

18. PASSIVO JUDICIAL

Em relação aos pagamentos efetuados pela Colombo Previdência de condenações em processos judiciais, em 2025, constata-se o pagamento no valor de R\$ 10.127,63 (dez mil, cento e vinte e sete reais e sessenta e três centavos).

Informamos que o Relatório de Avaliação do Passivo Judicial – 2025 encontra-se no seguinte endereço eletrônico: <https://www.colomboprevidencia.com.br/wp-content/uploads/2025.pdf>

19. CONTRATOS EM ANDAMENTO

Abaixo segue as tabelas com as dispensas, inexigibilidade e termo aditivo que a Colombo Previdência realizou no ano de 2025:

No ano de **2025** foram homologadas **07** licitações na modalidade **DISPENSA** conforme tabela abaixo.

No ano de 2025 foram realizadas e homologadas 07 DISPENSAS conforme tabela abaixo.						
Processo	Objeto	Fornecedor	Valor Orçado	Valor Homologado	Homologação	Nº Contrato
36982/2024	Aquisição de Bebedouros	Filtros Apol New Ltda.	R\$ 1.768,32	R\$ 1.752,50	07/02/2025	Sem Contrato
32683/2024	Aquisição de Switch e Roteadores	Usystems Seg. Technolog. Ltda	R\$ 10.905,56	R\$ 10.456,91	24/03/2025	Sem Contrato
10379/2025		Instituto Totum	R\$ 15.100,00		27/03/2025	

**Relatório de Governança Corporativa Exercício 2025 – Autarquia Colombo Previdência –
Previdência dos Servidores Públicos Municipais de Colombo**

	Inscrições para prova de Certificação de Dirigentes, Gestores e Conselheiros					Sem Contrato
12001/2025	Aquisição de Água Mineral	Karolayne Aparecida G. Procópio	R\$3.663,60	R\$2.628,00	01/06/2025	01/2025
19580/2025	Confecção de Pastas Personalizadas	Gráfica Alta Definição Ltda	R\$ 4.320,00	R\$ 2.780,00	30/06/2025	Sem Contrato
21690/2025	Aquisição de Equipamentos Elétricos e Eletrônicos	Diversos (9 Fornecedores)	R\$ 4.792,97	R\$ 2.503,87	01/08/2025	Sem Contrato
24043/2025	Aquisição de Materiais de Higiene e Limpeza	Diversos (7 Fornecedores)	R\$ 4.427,82	R\$ 2.644,48	21/08/2025	Sem Contrato

Quadro 21: Dispensa de Licitação no ano 2025

No ano de **2025** foram homologadas **08** licitações na modalidade **INEXIGIBILIDADE** conforme tabela abaixo.

No ano de 2025 foram homologadas 8 licitações na modalidade INEXIGIBILIDADE conforme tabela abaixo.						
Processo	Objeto	Fornecedor	Valor Orçado	Valor Homologado	Homologação	Nº Contrato
4075/2025	Workshop - RPPS 2025 o que fazer? (7 inscrições)	APEPREV	R\$ 6.125,00	R\$ 6.125,00	06/02/2025	Sem Contrato
5285/2025	Renovação da anuidade da APEPREV	APEPREV	R\$ 2.875,00	R\$2.875,00	27/02/2025	Sem Contrato
16335/2025	Cursos Diversos - Semana Previdenciária	APEPREV	R\$ 7.320,00	R\$ 7.320,00	14/05/2025	Sem Contrato
19802/2025	58º Congresso ABIPEM (4 inscrições)	ABIPEM	R\$ 4.560,00	R\$ 4.560,00	05/06/2025	Sem Contrato
28498/2025	23º Congresso Previdenciário Apeprev (2 inscrições)	APEPREV	R\$ 1.990,00	R\$1.990,00	28/08/2025	Sem Contrato
29263/2025	Filiação junto a ABIPEM	ABIPEM	R\$ 2.500,00	R\$ 2.500,00	28/08/2025	Sem Contrato
29728/2025	Curso - Estudo avançado de Controles Internos no RPPS (4 inscrições)	CIP	R\$ 6.360,00	R\$ 6.360,00	02/09/2025	Sem Contrato
31324/2025	Contratação empresa Assessoria e Consultoria Jurídica	Hirtácides	R\$ 74.400,00/ano	R\$ 74.400,00/ano	16/09/2025	02/2025

Quadro 22: Inexigibilidade no ano 2025

No ano de **2025** foram realizados **04 TERMOS ADITIVOS** conforme tabela abaixo.

No ano de 2025 foram realizados 04 TERMOS ADITIVOS conforme tabela abaixo.					
Processo	Objeto	Fornecedor	Valor Reajustado	Homologação	Nº Contrato
4301/2025	Serviços de Assessoria e Consultoria Financeira	LDB Consultoria Financeira Ltda	R\$ 1.034,09/mês	29/02/2024	01/2024
38030/2025	Serviços de Intermediação de Estágios	CEINEE	R\$ 57.199,87/ano	30/10/2024	04/2024

**Relatório de Governança Corporativa Exercício 2025 – Autarquia Colombo Previdência –
Previdência dos Servidores Públicos Municipais de Colombo**

39387/2025	Sistema de Cálculo de Benefícios	COPPINI & Cia Ltda.	R\$ 10.961,88/ano	24/11/2023	11/2023
40166/2025	Locação de Imóvel	Solofino Ind. e Com. de Cal Ltda.	R\$ 11.021,20/mês	22/11/2021	09/2021

Quadro 23: Termos aditivos no ano 2025.

No ano de **2025** a Colombo Previdência participou do **Pregão 042/2025** da Prefeitura Municipal de Colombo para aquisição de Materiais de Expediente:

No ano de 2025 a Colombo Previdência participou do Pregão 042/2025 da P.M.Colombo						
Processo	Objeto	Fornecedor	Valor Orçado	Valor Homologado	Homologação	Pregão
12738/2025	Revisão/Atualização da Lei do RPPS	Universidade Estadual do Centro Oeste	R\$ 40.000,00	R\$ 40.000,00	13/05/2025	042/2025

Quadro 24: Pregão no ano 2025

Ainda no ano de **2025** foram realizados **08 Reajustes de Contratos** conforme tabela abaixo:

CONTRATOS REAJUSTADOS NO ANO DE 2025					
Objeto	Fornecedor	% IPCA	Valor Reajustado	Data	Nº Contrato
Serviços de Hospedagem de site e e-mail	325 WEB Desenv. de Sistemas Ltda.	5,48%	R\$ 767,37/ano	17/04/2025	04/2023
Serviços de Armazenamento em Nuvem	RCI Tecnologia Ltda.	5,53%	R\$ 735,53/mês	15/05/2025	03/2024
Serviços de Tecnologia da Informação	VNSolution Tecnologia Ltda.	5,53%	R\$ 18.699,72/ano	18/05/2025	05/2023
Serviços de Locação de Impressoras	Attual Copy System Com. de Impressoras	5,23%	R\$ 428,86/mês	18/08/2025	06/2023
Serviços de Fornecimento de Internet fibra ótica	CBX Serviços de Internet Ltda.	5,13%	R\$ 312,20/mês	14/09/2025	08/2023
Serviços de captação, leitura e envio recortes eletrônicos	WEB Juris Com. e Serv. de Softwares Ltda.	5,17%	R\$ 87,42/mês	10/10/2025	09/2023
Serviços de cálculo para concessão de benefícios	Coppini & Cia. Ltda.	4,68%	R\$ 10.961,88/ano	23/11/2025	11/2023
Serviços de Monitoramento Predial	Wolf Tático Brasil Monitoramento Ltda.	4,46%	R\$ 1.970,52/ano	23/12/2025	13/2023

Quadro 25: Reajustes de Contratos no ano 2025.

*Relatório de Governança Corporativa Exercício 2025 – Autarquia Colombo Previdência –
Previdência dos Servidores Públicos Municipais de Colombo*

No ano de 2025 a Colombo Previdência utilizou ainda os serviços de postagem e energia elétrica, sendo que estes serviços possuem os custos conforme gastos, não sendo possível mensurar. Os gastos são elaborados por estimativas de consumo conforme consta da tabela abaixo:

Processo	Objeto	Fornecedor	Valor Orçado	Valor Homologado	Homologação	Nº Contrato
9109/2024	Serviços Postais	CORREIOS	R\$ 5.000,00/ ano	R\$ 2.916,67/ ano	27/03/2024	02/2024
14134/2024	Serviços de Energia Elétrica	COPEL	R\$ 6.000,00/ ano	R\$ 6.000,00 /ano	13/05/2024	Sem Contrato

Quadro 26: Outros Serviços no ano 2025.

20. PERÍCIAS MÉDICAS

Considerando a Lei Municipal nº 960/2006 que dispõe sobre a reestruturação do Regime Próprio de Previdência do Município de Colombo, no art. 50 fala que:

“segurado inativo e pensionista que receba o benefício em face de invalidez estará obrigado, enquanto não completar 55 (cinquenta e cinco) anos de idade, sob pena de suspensão do benefício, a submeter-se à perícia médica a ser realizada periodicamente, conforme estabelecido em Regulamento de Benefícios, pelo Órgão Gestor do Regime Próprio do Município de Colombo.”

Em cumprimento ao artigo nº 50 da lei supra citada, a Autarquia no ano de 2025 realizou 34 (trinta e quatro) perícias médicas, sendo que todos os processos analisados tiveram suas aposentadorias por invalidez continuadas.

Informamos ainda que também foram realizadas 29 (vinte e nove) perícias médicas para isenção do Imposto de Renda.

21. IMAGEM INSTITUCIONAL

21.1 Qualidade no Atendimento ao Público

O atendimento ao público inclui o atendimento presencial, na sede da Colombo Previdência e o atendimento realizado pelo telefone, e-mails e whatsapp, e conta com o conhecimento técnico, a competência e a cordialidade dos atendentes e o tempo despendido para finalizar o atendimento, com qualidade. De maneira geral, todas as demandas são solucionadas, não faltando resposta ou gerando pendências que causam insatisfações aos segurados ou seus dependentes.

66

*Relatório de Governança Corporativa Exercício 2025 – Autarquia Colombo Previdência –
Previdência dos Servidores Públicos Municipais de Colombo*

21.2 Formas de Acesso à Informação

As formas de acesso à informação incluem o acesso aos serviços no site da Colombo Previdência e presenciais e/ou via telefone, whatsapp, site ou e-mail.

Seguindo os princípios de transparência e de prestação de contas, a Colombo Previdência divulga informações corporativas em sua página na internet atualizada mensalmente e realiza audiências públicas periódicas que são previamente divulgadas e aberta ao público em geral.

22. PRESTAÇÃO DE CONTAS JUNTO AO TCE-PR

Segue abaixo as prestações de contas da Autarquia Colombo Previdência relativas aos anos de 2021 a 2025:

Competência/Ano	Processo nº	Acordão	Situação
2021	215611/22	1990/2022	Regular
2022	207574/23	2262/23	Regular
2023	181825/24	228/2025	Regular
2024	175190/25	2455/25	Regular
2025	217244/26	Parecer MP 235/26	Favoravel a Regularidade

Tabela 47: Prestação de Contas da Autarquia Colombo Previdência nos anos de 2021 a 2025.

23. PRÓ-GESTÃO RPPS

O Pró-Gestão RPPS é o Programa de Certificação Institucional e Modernização da Gestão dos Regimes Próprios de Previdência Social, uma iniciativa do Governo Federal que busca incentivar a melhoria contínua, a profissionalização e a transparência na administração dos regimes previdenciários públicos em todo o país.

O programa avalia critérios como planejamento estratégico, gestão de pessoas, controles internos e aplicação responsável dos recursos, estimulando a adoção de boas práticas e o fortalecimento da governança institucional.

Após auditoria técnica realizada em agosto de 2025, a Colombo Previdência foi certificada no Nível II, um estágio superior que exige maior integração entre planejamento, controle e transparência.

A certificação tem validade de três anos e reforça o compromisso da autarquia com a governança responsável e a sustentabilidade do sistema previdenciário municipal.

*Relatório de Governança Corporativa Exercício 2025 – Autarquia Colombo Previdência –
Previdência dos Servidores Públicos Municipais de Colombo*

No Paraná, apenas sete autarquias alcançaram o mesmo nível de certificação, o que posiciona Colombo entre as referências em gestão previdenciária no Estado.

CERTIFICADO

O Instituto de Certificação Qualidade Brasil certifica que a empresa:

Colombo Previdência - Previdência dos Servidores Públicos Municipais de Colombo

Endereço: Rua XV de Novembro, N° 321, 1° Andar, Centro,
Colombo - PR, CEP 83414-000

Representante Legal da Unidade: **Wilton Luiz Carrão**
Vinculado ao ente federativo do Município de Colombo
Representante do Ente Federativo: **Helder Luiz Lazarotto**

Implantou os requisitos do

PRÓ-GESTÃO RPPS

“Programa de Certificação Institucional e Modernização da Gestão dos Regimes Próprios de Previdência Social da União, dos Estados, do Distrito Federal e dos Municípios”, instituído pela Portaria MPS n° 577/2017, obtendo a certificação institucional no

Nível II

por meio de auditoria realizada pelo Instituto de Certificação Qualidade Brasil - ICQ Brasil, tendo atendido ao estabelecido no Manual do Pró-Gestão RPPS versão 3.6, Aprovada nas Reuniões da Comissão de Credenciamento e Avaliação do Pró-Gestão RPPS, realizada no dia 03/02/2025 e autorizada sua divulgação pela Portaria SRPC n° 446, publicada no DOU do dia 21/02/2025, com vigência a partir de sua publicação.

Validade do Certificado: 26/08/2028
Certificado N°: CPG 059/2025



Goiânia, 21 de Outubro de 2025
Av. Araguaia, n° 1544, Ed. Albano Franco,
St. Leste Vila Nova – Goiânia – GO – CEP 74645-070



Rua XV de Novembro, 321 1º Andar Cep: 83414-000 Centro – Colombo – Paraná
CNPJ 08.434.306/0001-68
Tel (41) 3656-2779

Colombo, 08 de Maio de 2026

Wilton Luiz Carrão
Diretor Superintendente

Giovani Corletto
Diretor Financeiro

Aleksandra do Carmo Ullmann
Diretora Previdenciária

Sandra Mara Bontorin Ceccon
Controladora